



INSTITUTO DE LEGALIZACIÓN DE LA PROPIEDAD

# Plan Anual Operativo Modificado 2020



---

San Salvador, septiembre 2020

# Índice

PRESENTACIÓN	1
1. FILOSOFIA INSTITUCIONAL	2
MISIÓN	2
VISIÓN	2
VALORES INSTITUCIONALES	2
2. ESTRUCTURA ORGANIZATIVA	3
3. MARCO LEGAL	4
3.1 LEYES y REGLAMENTOS	4
3.2 CONVENIOS	5
4. OBJETIVO GENERAL	6
4.1 COMUNIDADES E INSITUS	7
4.1.1 COMUNIDADES E IN SITU EN LEGALIZACIÓN INSTITUCIONAL	7
4.1.2 IN SITU FAMILIAS SOSTENIBLES	15
4.1.3 CONVENIO MINEDUCYT	28
4.1.4 PLAN CONTROL TERRITORIAL	58
4.1.5 CONVENIO MINSAL	60
4.1.6 APOYO EN DIFERENTES PROGRAMAS	61
5. OBJETIVOS ESPECÍFICOS Y/O METAS	61
6. PLAZO	66
7. RECURSOS FINANCIEROS	66

## **PRESENTACIÓN**

El Plan Operativo 2020 del Instituto de Legalización de la Propiedad presenta modificaciones en los indicadores de proceso de legalización a raíz de la pandemia por Covid-19.

Nuestro POA aprobado en enero del presente año considera los factores externos que pueden reajustar los objetivos, metas, programas, proyectos, acciones y actividades, con base en las condiciones y circunstancias externas que se presenten durante el año y a los cambios por nuevos requerimientos y/o firma de Convenios Interinstitucionales.

Es importante informar que nuestros procesos dependen de gestiones y trabajo de campo realizado por técnicos operativos, que se vieron afectados desde el mes de marzo debido a la suspensión de actividades de campo, cuarentena domiciliar obligatoria, restricciones de movilidad y la interrupción de procesos administrativos con otras dependencias gubernamental como medidas para evitar el riesgo de contagio por Covid-19.

A partir de lo anterior, este documento presenta modificaciones en las metas a partir de julio 2020 para el cumplimiento de estas por el personal de Instituto de Legalización de la Propiedad.

## **1. FILOSOFIA INSTITUCIONAL**

A continuación, se presentan la Misión, Visión y Valores institucionales.

### **MISIÓN**

Brindar Seguridad Jurídica sobre la propiedad de la tierra a las familias de escasos recursos económicos.

### **VISIÓN**

Ser la Institución Gubernamental especializada en proporcionar asistencia técnica y desarrollar programas de legalización de inmuebles para brindar seguridad jurídica a las familias de escasos recursos económicos de forma ágil, eficiente, segura y a bajo costo.

### **VALORES INSTITUCIONALES**

- Lealtad
- Responsabilidad
- Honestidad
- Calidad
- Integridad

## 2. ESTRUCTURA ORGANIZATIVA

La Institución cuenta con una organización sencilla y flexible para trabajar en los procesos de legalización de los Universos determinados en los diferentes Programas, Decretos y/o Convenios; su trabajo responde a metas y tiempos establecidos, y a recursos financieros específicos.

Nuestro Organigrama refleja los niveles de autoridad y responsabilidad existentes, y en la gestión operativa de los procesos de legalización se combinan especialistas de las diferentes unidades operativas para trabajar en equipo por la legalización de las Comunidades e Insitus.

**ESTRUCTURA ORGANIZATIVA DEL  
INSTITUTO DE LEGALIZACIÓN DE LA PROPIEDAD**

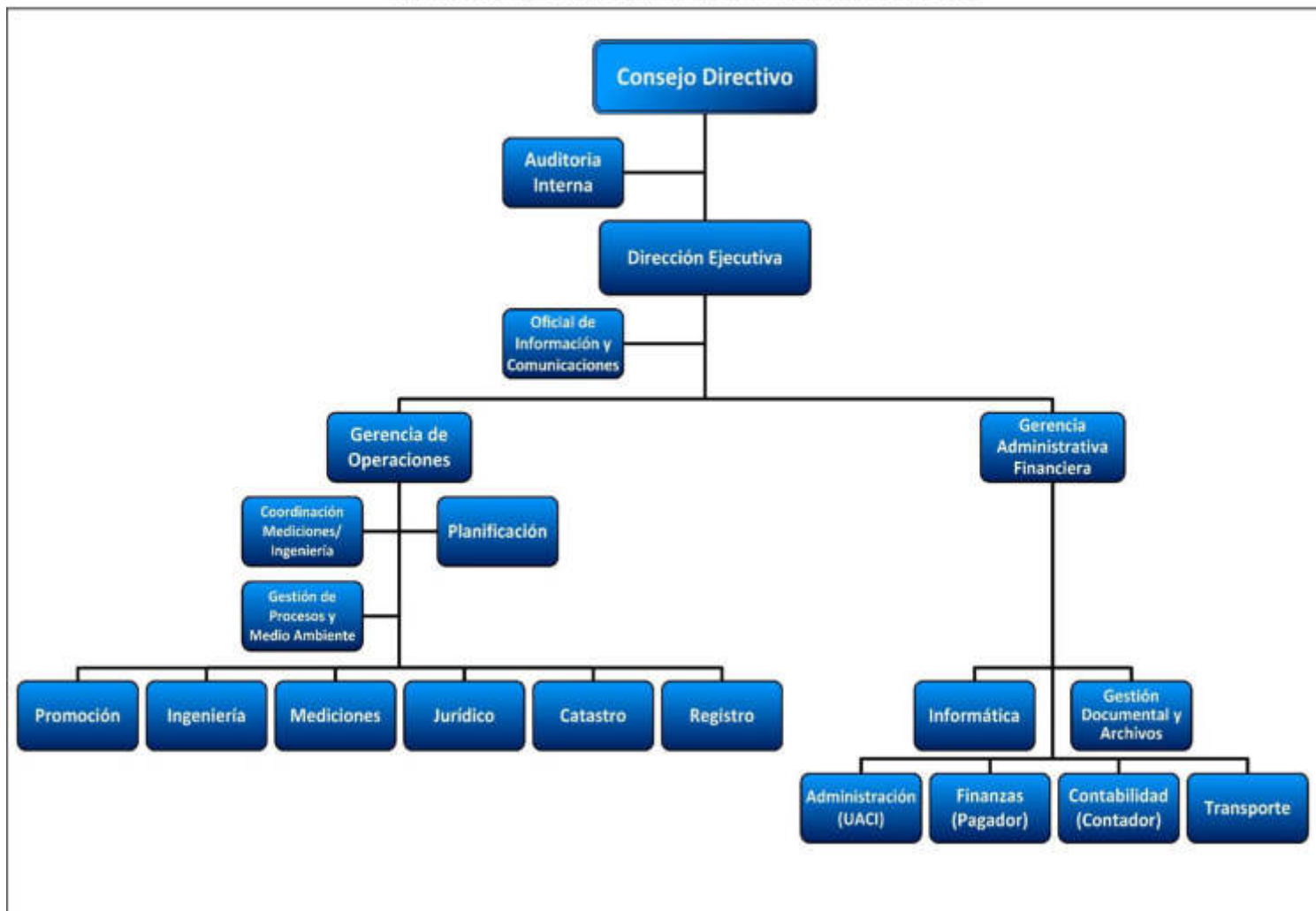

### **3. MARCO LEGAL**

#### **3.1 LEYES Y REGLAMENTOS**

- Decreto Ejecutivo N° 17 de fecha 21 de febrero de 1992.
- Decreto Ejecutivo No. 16 publicado. Diario Oficial N° 21, Tomo 394, de fecha 01 de febrero de 2012.
- Decreto N°26 Reglamento para la Calificación de Proyectos de Interés Social por parte del ILP. Diario Oficial No.45, Tomo N° 314 de fecha 6 de marzo de 1992.
- Decreto Legislativo N° 79 Ley Especial para Diligencias de Legalización de Derechos de Propiedad y Regularización de la Posesión a Personas de Escasos Recursos Económicos y Personas Afectadas por Fenómenos Naturales. Suscrito el 17 de agosto de 2012, publicado en el Diario Oficial N° 168, Tomo N° 396 de fecha 11 de septiembre del 2012.
- Ley Especial para la Legalización de los Derechos de Propiedad, Posesión y Tenencia de la Tierra en las zonas delimitadas por Sentencia de la Corte Internacional de Justicia del 11 de septiembre de 1992. Creada el 6 de diciembre de 2007.
- Reglamento para la Calificación de Proyectos de Interés Social por parte del Instituto de Legalización de la Propiedad.
- Decreto Legislativo N° 463 Ley Especial para la Legalización de los Derechos de Propiedad, Posesión y Tenencia de la Tierra, en las Zonas Delimitadas por Sentencia de la Corte Internacional de Justicia del 11 de septiembre de 1992, de fecha 8 de noviembre de 2007.
- Decreto Legislativo No 960 Ley Especial Transitoria para la Legalización del Dominio de Inmuebles a favor del Estado en el Ramo de Educación, de fecha 25 de marzo de 2015.
- Decreto Legislativo No 608, Reforma al D.L. No 532, de fecha 2 de diciembre de 2010. Finca Bretaña
- Decreto Legislativo No 71 Ley Especial para la Transferencia de Inmuebles a favor de las Familias de la Comunidad Rutilio Grande e Instituciones de Utilidad Pública, que se encuentran en posesión irregular del mismo,

situado en el lugar conocido como “Las Joyas de Apazonte”, jurisdicción de San Martín, Departamento de San Salvador, de fecha 25 de Julio de 2018.

### **3.2 CONVENIOS**

- Convenio de Cooperación Interinstitucional entre el Fondo de Saneamiento y Fortalecimiento Financiero y el Instituto de Legalización de la Propiedad, suscrito el 21 de abril de 2015.
- Convenio de Cooperación Catastral y Registral entre el Centro Nacional de Registros y el Instituto de Legalización de la Propiedad, de fecha 28 de agosto de 2015.
- Modificación al Acuerdo de Entidad Ejecutora por y entre Fondo del Milenio II-FOMILENIO II y Ministerio de Educación e Instituto de Legalización de la Propiedad de fecha 17 de febrero 2016.
- Convenio de Ejecución y Transferencia de Fondos No Reembolsables entre el Viceministerio de Vivienda y Desarrollo Urbano y el Instituto de Legalización de la Propiedad para la ejecución de procesos de levantamientos topográficos, servicios de amojonamiento, legalización y escrituración individual a favor de familias afectadas por tormenta IDA, suscrito el 12 de julio de 2016.
- Convenio de Cooperación Financiera y Técnica entre el Fondo de Saneamiento y Fortalecimiento Financiero (FOSAFFI) y el Instituto de Legalización de la Propiedad (ILP) para la ejecución de procesos de asistencia técnica y legalización de inmueble de la Comunidad Colonia Centroamérica, ubicada en el lugar llamado el Jacatal, Jurisdicción de San Miguel, firmado el 31 de octubre del 2017.
- Convenio de Cooperación Interinstitucional entre el Ministerio de Educación y el Instituto de Legalización de la Propiedad (ILP), suscrito el 15 de diciembre de 2016 y Adenda No1 de fecha 29 de mayo de 2017, firmados con el objeto de realizar inscripciones en el Centro Nacional de Registro, a favor del Estado de El Salvador en el Ramo de Educación, de hasta 3,042 inmuebles en los que se encuentran funcionando Centros Escolares oficiales o anexos de los mismos. Adenda No 2 al Convenio Interinstitucional entre MINED e ILP, con el objeto de realizar procesos de

levantamientos topográficos, trámites ante CNR, legalización y escrituración de inmuebles que sean de interés de MINED, se firmó el 25 de enero de 2018.

- Convenio de Cooperación entre la Fundación Salvadoreña de Desarrollo y Vivienda Mínima, FUNDASAL, y el Instituto de Legalización de la Propiedad, para la escrituración de actos previos y escrituraciones individuales de aproximadamente 3,000 lotes, firmado el 24 de Julio de 2018.
- Convenio Interinstitucional entre el Fondo Nacional de Vivienda Popular (FONAVIPO) y el Instituto de Legalización de la Propiedad para la ejecución de la modalidad de apoyo técnico para la legalización de la propiedad, construcción o mejoramiento de vivienda en el marco de la Estrategia de Erradicación de la Pobreza “Familias Sostenibles”, firmado el 21 de septiembre de 2018.
- Convenio de Cooperación Financiera y Técnica entre el Ministerio de Obras Públicas, Transporte, Vivienda y Desarrollo Urbano (VMVDU) a través del Viceministerio de Vivienda y Desarrollo Urbano (VMVDU) y el Instituto de Legalización de la Propiedad (ILP) para la legalización de inmuebles en Centros Históricos a Nivel Nacional, firmado el 26 de septiembre de 2018.
- Convenio de Transferencia de Fondos entre el Ministerio de Obras Públicas, Transporte, Vivienda y Desarrollo Urbano (MOPTVDU), a través del Viceministerio de Vivienda y Desarrollo Urbano (VMVDU) y el Instituto de Legalización de la Propiedad (ILP) para proseguir con la ejecución del “Programa de Desarrollo Habitacional en el Caserío El Mozote y Lugares Aledaños, Departamento de Morazán”, firmado el 10 de diciembre de 2018.
- Convenio de Cooperación Interinstitucional entre el Ministerio de Salud y el Instituto de Legalización de la Propiedad, suscrito el 5 de marzo del año 2019.

#### **4. OBJETIVO GENERAL**

El Plan Anual Operativo comprende trabajar en las Comunidades, Insitus y Centros Escolares que necesitan proceso de legalización, y brindar



acompañamiento y legalización a los Inmuebles del Plan Control Territorial, a continuación, presentamos Universo de trabajo:

Tabla 1. Universo de Comunidades e Insitu

Programa	Lotes
Comunidades e Insitus en Legalización Institucional - Etapa de Diagnostico	3,382
Comunidades e Insitus en Legalización Institucional - Etapa Legalización	2,425
Insitus Familias Sostenibles	400
Total	6,207

Tabla 2. Universo de Centros Escolares

Programa	Lotes
En Etapa Legal	145
En Etapa Técnica	126
Centros Escolares e Inmuebles CDI a intervenir 2020	716
Total	987

## **4.1 COMUNIDADES E INSITUS**

### **4.1.1 COMUNIDADES E IN SITU EN LEGALIZACIÓN INSTITUCIONAL**

En este Programa trabajamos peticiones de legalización recibidas en el ILP de las diferentes instituciones públicas, Organismos No Gubernamentales, Alcaldías Municipales y de las propias Comunidades; también incluimos los Proyectos trabajados e iniciados en Convenios suscritos por el ILP y otras Instituciones, los cuales ha finalizado su financiamiento.

A partir de las peticiones de legalización el ILP elabora el Informe Legal del inmueble, proceso que inicia con la realización de visitas previas, posteriormente se programa la Etapa de Diagnóstico y si en el Informe Final del Diagnóstico determina la factibilidad, condiciones para legalizarse y criterios de elegibilidad tales como familias de escasos recursos y habitabilidad de los inmuebles, se continúa con el proceso de legalización.

Tabla 3. Comunidades en Etapa Diagnóstico

N°	Proyecto	Lotes	Departamento	Municipio
1	Brisas Del Ocotillo	36	Cabañas	Victoria
2	Santísima Trinidad	20	Cuscatlán	El Carmen

N°	Proyecto	Lotes	Departamento	Municipio
3	Caserío El Guayabo	200	Cuscatlán	San Pedro Perulapan
4	La Loma	20	Cuscatlán	San Pedro Perulapan
5	Barrio Las Delicias	24	Cuscatlán	San Rafael Cedros
6	Cantón Jiboa	46	Cuscatlán	San Rafael Cedros
7	Sector Los Alvarados	22	Cuscatlán	Santa Cruz Michapa
8	La Ceiba	22	Cuscatlán	Suchitoto
9	Comunidad 13 De Enero	80	La Libertad	La Libertad
10	Pasaje La Posada	9	La Libertad	La Libertad
11	La Esperanza #2	34	La Libertad	Nuevo Cuscatlan
12	Com. Tomas Rodríguez	34	La Libertad	Nuevo Cuscatlan
13	Cantón La Puebla	20	La Libertad	San Matías
14	Lotif. 1 De noviembre o Com. El Mozote	147	La Paz	San Antonio Los Blancos
15	Caserío El Conchalito	110	La Paz	San Luis La Herradura
16	Comunidad La Colorada	110	La Paz	San Luis La Herradura
17	Com. Los Tubos, El Zapote Km 70 1/2	70	La Paz	San Luis La Herradura
18	Zapotitan	62	La Paz	San Miguel Tepezontes
19	Caserío La Cruz	19	La Paz	Santiago Nonualco
20	Cruz Verde	13	La Paz	Santiago Nonualco
21	El Carrizal	20	La Paz	Santiago Nonualco
22	El Valle	28	La Paz	Santiago Nonualco
23	Ichanmichen	31	La Paz	Zacatecoluca
24	Los Morenos	41	La Unión	Intipuca
25	Finca Olimpia Quelepa	5	San Miguel	San Miguel
26	Las Victorias II	58	San Salvador	Apopa
27	Comunidad Cerro Colorado	25	San Salvador	Ciudad Delgado
28	El Pipil 2	10	San Salvador	Ciudad Delgado
29	San Antonio El Grande	6	San Salvador	El Paisnal
30	Comunidad 13 De Febrero	243	San Salvador	Ilopango
31	Lomas De Santa Rita	13	San Salvador	Mejicanos
32	Finca Argentina Sector II	248	San Salvador	Mejicanos
33	Com. Las Palmeritas	14	San Salvador	Rosario De Mora
34	Santa Teresa	200	San Salvador	San Martin
35	Bendición De Dios	129	San Salvador	San Martin
36	Hermosa Provincia	163	San Salvador	San Salvador

N°	Proyecto	Lotes	Departamento	Municipio
37	Com. Herrera	19	San Salvador	San Salvador
38	El Cañito	86	San Salvador	San Salvador
39	In Situ Sofía Lara	1	San Salvador	San Salvador
40	Asoc. Comunal Vda De Alas-/ 1° Dic.	100	San Salvador	Soyapango
41	Villa Venecia	34	San Salvador	Soyapango
42	California III Sur	20	San Salvador	Soyapango
43	El Rebelde	71	San Vicente	San Vicente
44	Dos Puentes	17	San Vicente	San Vicente
45	Nueva Jerusalén	10	San Vicente	San Vicente
46	Barrio San José	10	Santa Ana	Coatepeque
47	Inmueble Ministerio de Trabajo Centro De Recreación Constitución 1950 / Vuelta De Oro	10	Santa Ana	Coatepeque
48	Y Griega Kilo 2	18	Sonsonate	Acajutla
49	Bendición 1 Y 2	269	Sonsonate	Armenia
50	Comunidad Chorro Abajo	32	Sonsonate	Izalco
51	El Carrizal	18	Sonsonate	Nahuizalco
52	La Fortaleza	34	Sonsonate	Sonsonate
53	Napo Vega	60	Sonsonate	Sonzacate
54	Cantón San Benito	64	Usulután	Mercedes Umaña
55	Kuan Yin Zona Verde	9	Usulután	Santiago De Maria
56	In Situ El Zope	9	Sonsonate	Acajutla
57	El Espino	64	La Libertad	Antiguo Cuscatlan
58	Independencia	50	San Salvador	San Salvador
59	Cutumay Camones (Y Griega O Amayito Tres)	70	Santa Ana	Santa Ana
60	Emanuel	465	Santa Ana	Santa Ana
	<b>Total</b>	<b>3872</b>		

Tabla 4. Universo Comunidades en Proceso de Legalización

N°	Código	Proyecto	Lotes	Departamento	Municipio
1	C2103	Comunidad Onofre Duran 2	52	Ahuachapán	Ahuachapán
2	C2069	Onofre Duran	104	Ahuachapán	Ahuachapán
3	C2047	Barrio Santa Lucia /FOSAFFI	1	Cuscatlán	Cojutepeque
4	C2010	La Asunción	1	Cuscatlán	Suchitoto
5	C1620	Comunidad Los Pocitos	24	Cuscatlán	Suchitoto
6	C0933	La Reforma	13	La Libertad	Ciudad Arce
7	C2096	Maria Victoria, Zona Verde	58	La Libertad	Huizucar
8	C897	Jerusalem La Cima II	56	La Libertad	La Libertad
9	C1764	Comunidad Colombia	69	La Libertad	Quezaltepeque
10	C1177	Espueleta Ateos	14	La Libertad	Sacacoyo
11	C1997	San Rafael III	41	La Libertad	Santa Tecla
12	C1191	Las Palmeras	174	La Libertad	Santa Tecla
13	C2054	El Jícara	21	La Libertad	Teotepeque
14	C2078	Colonia El Milagro 2	17	La Libertad	Tepecoyo
15	C1657	Santa Marta El Pedregal	26	La Paz	El Rosario
16	C2097	El Campo	33	Morazán	Cacaopera
17	C2098	San José	33	Morazán	Cacaopera
18	C2083	Colonia Alta Vista	45	Morazán	Lolotiquillo
19	C2094	Comunidad El Roble	5	San Salvador	El Paisnal
20	C2081	Nuevo El Paisnal	44	San Salvador	El Paisnal
21	C2102	Hacienda El Pital	14	San Salvador	El Paisnal
22	C2082	Finca La Bretaña - Etapa III	450	San Salvador	San Martin
23	C1946	Rutilio Grande	148	San Salvador	San Martin
24	C2037	Dr. Maria Isabel Rodríguez	22	San Salvador	San Salvador
25	C1659	28 Avenida Norte Y Calle Delgado	25	San Salvador	San Salvador
26	C1654	Monte Carmelo	7	San Salvador	San Salvador
27	C1808	Candelaria Porción 1	1	San Salvador	San Salvador
28	C1917	Candelaria Porción 2	1	San Salvador	San Salvador
29	C1809	Barrio San Esteban 6ª Calle Oriente	1	San Salvador	San Salvador
30	C1983	Ex Hospital De Maternidad	1	San Salvador	San Salvador
31	C2084	Hospital Nacional Rosales	1	San Salvador	San Salvador
32	C1208	Guadalupe Saite I	19	San Vicente	Apastepeque
33	C1772	Calle Vieja A Achichilco	4	San Vicente	San Vicente

N°	Código	Proyecto	Lotes	Departamento	Municipio
34	C1145	Las Rosas (Cantón Los Pozos)	58	San Vicente	San Vicente
35	C1068	Dos Quebradas	1	San Vicente	San Vicente
36	C1246	Primero De Mayo	54	San Vicente	Tecoluca
37	C1051	Lotificación Santa Luisa	71	Santa Ana	Chalchuapa
38	C2048	Cooperativa Tierra Fértil	30	Santa Ana	Coatepeque
39	C1662	San José	56	Santa Ana	Metapan
40	C1648	Taxisjuntion/Azacualpa	136	Santa Ana	Santa Ana
41	C1950	Comunidad El Guizco	28	Sonsonate	Acajutla
42	C1799	Comunidad Italia (Villa Espíritu Santo)	23	Sonsonate	Sonsonate
43	C2033	Comunidad La Mediagua	24	Usulután	Berlín
44	C1960	Lotificación La Esperanza	162	Usulután	Berlín
45	C1996	San Felipe El Guarlo	55	Usulután	Berlín
46	C1519	Trece De Febrero	50	Usulután	Jiquilisco
47	C1904	Nuevo Amanecer	9	Usulután	Jiquilisco
48	C1957	Col. La Providencia	8	Usulután	Mercedes Umaña
		<b>Total</b>	<b>2290</b>		

Tabla 5. Universo In situ en Proceso de Legalización

N°	Código	Proyecto	Lotes	Departamento	Municipio
1	034273	José Dimas García Pineda	1	Chalatenango	Chalatenango
2	035304	Francisco Antonio Rivas Hernandez	1	Chalatenango	Chalatenango
3	035305	Reina Beatriz Rivas Hernandez	1	Chalatenango	Chalatenango
4	035306	Verónica Lisseth Sorto Rivas	1	Chalatenango	Chalatenango
5	035307	Ranulfo Hernandez Morales	1	Chalatenango	Chalatenango
6	035308	Blanca Marili Leiva Miranda	1	Chalatenango	Chalatenango
7	035309	Domingo Sorto Hernandez	1	Chalatenango	Chalatenango
8	035010	William Arnulfo Hernandez Bautista	1	Chalatenango	Chalatenango
9	035011	Edwin Edilberto Alas Alas	1	Chalatenango	Chalatenango
10	035012	Santos Hernandez Morales	1	Chalatenango	Chalatenango
11	034160	Maria Del Carmen Hernandez Alegría	1	Cuscatlán	Monte San Juan
12	034237	Maria Berta García	1	Cuscatlán	San Bartolomé Perulapia
13	034238	Maura Hernandez de Ramírez	1	Cuscatlán	San Bartolomé Perulapia
14	035083	Raquel Elizabeth Coto Mendoza	1	Cuscatlán	San Pedro Perulapan
15	035084	José David Coto Mendoza	1	Cuscatlán	San Pedro Perulapan

N°	Código	Proyecto	Lotes	Departamento	Municipio
16	035085	Joel Leonardo Coto Mendoza	1	Cuscatlán	San Pedro Perulapan
17	035086	Maria Mirna Cotto de Bautista	1	Cuscatlán	San Pedro Perulapan
18	035087	Erick Noé Coto Mendoza	1	Cuscatlán	San Pedro Perulapan
19	035088	Yeimi Vanessa Coto de Sosa	1	Cuscatlán	San Pedro Perulapan
20	035089	Israel Antonio Cotto Mendoza	1	Cuscatlán	San Pedro Perulapan
21	035090	Josué Benjamín Coto Mendoza	1	Cuscatlán	San Pedro Perulapan
22	035091	José Ever Edgardo Cotto Mendoza	1	Cuscatlán	San Pedro Perulapan
23	034123	Santos Paula Urquilla De Flamenco	1	Cuscatlán	San Pedro Perulapan
24	031464	Lucas Alfonso Ángel	1	Cuscatlán	Santa Cruz Analquito
25	031465	Juan Henríquez Palacios	1	Cuscatlán	Santa Cruz Analquito
26	031466	José Maria Campos García	1	Cuscatlán	Santa Cruz Analquito
27	031467	Yaquelin Elizabeth Campos Lazo	1	Cuscatlán	Santa Cruz Analquito
28	031468	José Mario Gallegos Arévalo	1	Cuscatlán	Santa Cruz Analquito
29	031470	Evelyn Carolina Guillen Sánchez	1	Cuscatlán	Santa Cruz Analquito
30	031471	Maria Ortencia Sánchez	1	Cuscatlán	Santa Cruz Analquito
31	031472	Milagro Edith Gonzales Sánchez	1	Cuscatlán	Santa Cruz Analquito
32	031473	Luis Alonso Guillen Sánchez	1	Cuscatlán	Santa Cruz Analquito
33	031474	Gloria Aydee Saravia Sánchez	1	Cuscatlán	Santa Cruz Analquito
34	031476	Hugo Antonio Martinez Rosales	1	Cuscatlán	Santa Cruz Analquito
35	031477	Maria Ester Alvarado	1	Cuscatlán	Santa Cruz Analquito
36	031478	Julia Orbelina Mercado	1	Cuscatlán	Santa Cruz Analquito
37	031479	Ronald Madrid García Abrego	1	Cuscatlán	Santa Cruz Analquito
38	031480	Maria Hortensia Mejía Henríquez	1	Cuscatlán	Santa Cruz Analquito
39	031481	Maria Agripina García De Hidalgo	1	Cuscatlán	Santa Cruz Analquito
40	031482	José Gilberto Mejía Villalta	1	Cuscatlán	Santa Cruz Analquito
41	031483	Juan Carlos Hidalgo García	1	Cuscatlán	Santa Cruz Analquito
42	031484	Cruz Antonia Hidalgo García	1	Cuscatlán	Santa Cruz Analquito
43	031485	Ana Edis Lopez Servellon	1	Cuscatlán	Santa Cruz Analquito
44	031486	Ive Fernández Escobar	1	Cuscatlán	Santa Cruz Analquito
45	031487	Miguel Ángel Palacios de León	1	Cuscatlán	Santa Cruz Analquito
46	031488	Maria Trancito Laínez Rivas	1	Cuscatlán	Santa Cruz Analquito
47	031489	Flor de Los Ángeles González S.	1	Cuscatlán	Santa Cruz Analquito
48	031490	Roger Otoniel Abrego Vanegas	1	Cuscatlán	Santa Cruz Analquito

N°	Código	Proyecto	Lotes	Departamento	Municipio
49	031492	Gueby Eustaquia Servellon García	1	Cuscatlán	Santa Cruz Analquito
50	034050	Héctor Alonso Guillen Ramírez	1	Cuscatlán	Santa Cruz Analquito
51	034051	Carlos Humberto Ángel Saravia	1	Cuscatlán	Santa Cruz Analquito
52	034052	Alva Ventura Duarte Servellon	1	Cuscatlán	Santa Cruz Analquito
53	034053	José Luis Fernández	1	Cuscatlán	Santa Cruz Analquito
54	034054	Mario Ernesto Escobar García	1	Cuscatlán	Santa Cruz Analquito
55	034055	William Omar Hidalgo García	1	Cuscatlán	Santa Cruz Analquito
56	034056	Lorena Guadalupe Pérez Mejía	1	Cuscatlán	Santa Cruz Analquito
57	034057	Jorge Antonio Pérez Mejía	1	Cuscatlán	Santa Cruz Analquito
58	034059	Xenia Lorena Ángel Alfaro	1	Cuscatlán	Santa Cruz Analquito
59	034060	Sonia Consuelo Guillen Sánchez	1	Cuscatlán	Santa Cruz Analquito
60	034061	Ligia Carolina Carpio Guillen	1	Cuscatlán	Santa Cruz Analquito
61	034062	Alina Marisol Guillen de Escobar	1	Cuscatlán	Santa Cruz Analquito
62	034063	Raúl Alberto Pérez Alvarado	1	Cuscatlán	Santa Cruz Analquito
63	034064	Inocente Pérez Alvarado	1	Cuscatlán	Santa Cruz Analquito
64	034065	Cesar Javier Alvarado Hernandez	1	Cuscatlán	Santa Cruz Analquito
65	034124	Antonia Pilar Hidalgo de Ventura	1	Cuscatlán	Santa Cruz Michapa
66	035339	Ana Gloria González de García	1	La Paz	San Juan Tepezontes
67	035276	José Abelis Pereira	1	Morazán	Arambala
68	035277	Oscar Leonel Tobar Claros	1	Morazán	Arambala
69	035278	Maria de La Paz Claros de Saravia	1	Morazán	Arambala
70	035281	Reina de La Paz Claros Romero	1	Morazán	Arambala
71	035297	José Patrocinio Díaz Barrera	1	Morazán	Arambala
72	035302	José Dolores Hernandez García	1	Morazán	Arambala
73	034086	José Rene Márquez Sánchez	1	Morazán	Jocoaitique
74	035270	Maria Florentina Ramírez Romero	1	Morazán	Jocoaitique
75	035271	Alejandro Hernandez Argueta	1	Morazán	Jocoaitique
76	035344	Maria Lucila Díaz De Mendoza	1	Morazán	Meanguera
77	034345	Oscar Amilcar Guevara Díaz	1	Morazán	Meanguera
78	035292	Hipolito Romero	1	Morazán	Meanguera
79	035295	Susana Márquez Díaz	1	Morazán	Meanguera
80	035343	Maria Ángel Díaz De Barahona	1	Morazán	Meanguera
81	035288	Francisca Díaz De Guevara	1	Morazán	Meanguera

N°	Código	Proyecto	Lotes	Departamento	Municipio
82	034080	Maria Isabel Chicas De Diaz	1	Morazán	Meanguera
83	035273	Martina Claros Márquez	1	Morazán	Meanguera
84	035280	Juvencio Márquez Vigil	1	Morazán	Meanguera
85	035282	Maria Fernanda Barrera Vda de M.	1	Morazán	Meanguera
86	035283	Secundina Pereira De Argueta	1	Morazán	Meanguera
87	035284	Maria Adonilda Argueta Hernandez	1	Morazán	Meanguera
88	035286	Modesta Mabel Benítez Ramos	1	Morazán	Meanguera
89	035287	José Mario Diaz Guevara	1	Morazán	Meanguera
90	035298	Bruna García De Márquez	1	Morazán	Meanguera
91	035299	José Amparo Martinez García	1	Morazán	Meanguera
92	035301	Pantaleona Hermula Lopez De León	1	Morazán	Osicala
93	035060	Juan Abel Quezada Valle	1	San Salvador	El Paisnal
94	035061	Andrea Catalina Quezada Espinoza	1	San Salvador	El Paisnal
95	035275	Emilia Esquivel Muñoz	1	San Salvador	El Paisnal
96	035062	Maria Isabel Chávez Vda. De Figueroa	1	San Salvador	El Paisnal
97	035063	Godofredo Calderón Montalvo	1	San Salvador	El Paisnal
98	035064	Blanca Arely Calderón Montalvo	1	San Salvador	El Paisnal
99	034095	Fredis Romeo González Pineda	1	San Salvador	Rosario De Mora
100	034096	Salvador González	1	San Salvador	Rosario De Mora
101	034097	Salvador Antonio González Pineda	1	San Salvador	Rosario De Mora
102	034100	Asoc. Desarrollo Comunal Plan del Mango	1	San Salvador	Rosario De Mora
103	034069	Nelson Rafael Avalos Jacobo	1	San Salvador	San Salvador
104	035340	Yaneth De Los Ángeles Sánchez	1	San Salvador	Santo Tomas
105	035341	Fredy Alexander Sánchez Mejía	1	San Salvador	Santo Tomas
106	035342	José Eladio Sánchez Mejía	1	San Salvador	Santo Tomas
107	034101	Maria Inés Alfaro Santos	1	San Vicente	San Sebastián
108	034126	Ana Milagro Lizama Morales	1	San Vicente	Tecoluca
109	034127	Mirian Saraí Ortiz Reyes	1	San Vicente	Tecoluca
110	034128	Julio Yonathan Ortiz Reytez	1	San Vicente	Tecoluca
111	034129	Nely Abihail Ortiz Reyes	1	San Vicente	Tecoluca
112	034130	Maria Herlinda Flores De Leiva	1	San Vicente	Tecoluca
113	034132	Edith Milagro Umaña Benítez	1	San Vicente	Tecoluca
114	034133	Beatriz Alexandra Renderos De Paz	1	San Vicente	Tecoluca



N°	Código	Proyecto	Lotes	Departamento	Municipio
115	034136	Ángela Del Transito Renderos De Paz	1	San Vicente	Tecoluca
116	034137	Maria Maribel Flores	1	San Vicente	Tecoluca
117	034138	Juan Francisco Alfaro Canizalez	1	San Vicente	Tecoluca
118	034139	Nicomedes Antonio Arévalo Flores	1	San Vicente	Tecoluca
119	034141	Morena Del Carmen Navarro E.	1	San Vicente	Tecoluca
120	034142	José Omar Navarro Espinoza	1	San Vicente	Tecoluca
121	034143	José Alcides Canizalez	1	San Vicente	Tecoluca
122	034144	Maria Ángela Chevez Canizalez	1	San Vicente	Tecoluca
123	034146	José Aníbal Canizalez	1	San Vicente	Tecoluca
124	034147	Santos Isabel Hernandez Martinez	1	San Vicente	Tecoluca
125	034148	Santos Andrés Arévalo	1	San Vicente	Tecoluca
126	034149	Alirio Napoleón Arévalo	1	San Vicente	Tecoluca
127	034152	Vilma Yesenia Benítez	1	San Vicente	Tecoluca
128	034153	Carlos Francisco Urbina Hernandez	1	San Vicente	Tecoluca
129	034155	Xiomara Beatriz Zavaleta Ascencio	1	San Vicente	Tecoluca
130	035272	Margarita Cruz De Hernandez	1	Santa Ana	Coatepeque
131	034108	Regina Hernandez De Rivera	1	Santa Ana	Metapan
132	034111	Maria Celia Acosta	1	Santa Ana	Metapan
133	034112	Dora Alicia Acosta De Peraza	1	Santa Ana	Metapan
134	035140	Roberto Cruz Bran	1	Sonsonate	Nahuizalco
135	035141	Santos Eduardo Cruz Bran	1	Sonsonate	Nahuizalco
		<b>Total</b>	<b>135</b>		

#### 4.1.2 IN SITU FAMILIAS SOSTENIBLES

Convenio Interinstitucional entre el Fondo Nacional de Vivienda Popular (FONAVIPO) y el Instituto de Legalización de la Propiedad, tiene como objeto la realización de actividades que den seguridad jurídica a familias de extrema pobreza “Familias Sostenibles”.

De conformidad al Convenio, a medida que FONAVIPO provea de la información, ILP iniciara las Inspecciones de Campo de los In situ en los diferentes Municipios.

La ejecución del Convenio inicio en el año 2019 con la realización de las inspecciones de campo y estudios registrales a fin de emitir el Informe Legal y

determinar la condición legal o factibilidad de legalización, durante el año 2020 se espera escriturar e inscribir 348, actualmente se encuentran en etapa técnica y legal. Asimismo, se iniciarán los informes legales de 52 In situ del Cantón Aguacate, Municipio de Sensuntepeque, Departamento de Cabañas.

El Universo de trabajo para el año 2020 será:

Tabla 6. Universo In situ Familias Sostenibles

N°	Código	Proyecto	Depto	Municipio	Cantón
1	034936	Nelson Alirio Sánchez Mendoza	Ahuachapán	San Fco Menéndez	Cara Sucia
2	034919	Guillermo Antonio Madrid Cristales	Ahuachapán	San Fco Menéndez	Cara Sucia
3	034929	Maria Leonor Menéndez Esteban	Ahuachapán	San Fco Menéndez	Cara Sucia
4	034826	Glendi Sarai Diaz Joaquin	Ahuachapán	Tacuba	El Sincuyo
5	034828	José Manuel Pérez	Ahuachapán	Tacuba	El Rosario
6	034829	Virgilio Antonio Martinez Sánchez	Ahuachapán	Tacuba	El Rosario
7	034830	José Enrique Martinez Sánchez	Ahuachapán	Tacuba	El Rosario
8	034840	Evelin Esmeralda Diaz Joaquin	Ahuachapán	Tacuba	El Sincuyo
9	034900	Dinora Araceli Mendoza García	Ahuachapán	Tacuba	El Jícaro
10	034901	Ricardo Mendoza García	Ahuachapán	Tacuba	El Jícaro
11	034674	Rosa Delmy González Salazar	Ahuachapán	Tacuba	La Pandadura
12	034675	Clara Guadalupe Castro Rivas	Ahuachapán	Tacuba	(Urbano)
13	034713	Angélica Lopez	Ahuachapán	Tacuba	El Chaguite
14	034834	Manuel Enrique García Rumaldo	Ahuachapán	Tacuba	El Rosario
15	034842	Keny Marili García Cruz	Ahuachapán	Tacuba	El Rodeo
16	034883	José Edilberto Rodríguez Mendoza	Ahuachapán	Tacuba	El Jícaro
17	034890	Héctor Antonio Mendoza Lázaro	Ahuachapán	Tacuba	El Jícaro
18	034893	Osiris Alejandro Sandoval Hernandez	Ahuachapán	Tacuba	El Jícaro
19	034898	Marta Luz Rodríguez De Lopez	Ahuachapán	Tacuba	El Jícaro
20	034899	Andrés Rodríguez	Ahuachapán	Tacuba	El Jícaro
21	034902	Cesar Armando Mendoza García	Ahuachapán	Tacuba	El Jícaro
22	034903	Pascual Mendoza García	Ahuachapán	Tacuba	El Jícaro
23	034923	Norma Estela Magaña De Mendoza	Ahuachapán	Tacuba	El Jícaro
24	034924	Virgilio Rodríguez	Ahuachapán	Tacuba	El Jícaro
25	034934	Misael Alfredo Mendoza García	Ahuachapán	Tacuba	El Jícaro
26	034673	Tomas Ramírez	Ahuachapán	Tacuba	La Puerta
27	034779	Daniel Rumaldo García	Ahuachapán	Tacuba	El Sincuyo

N°	Código	Proyecto	Depto	Municipio	Cantón
28	034797	Maria Elena Rivas Guzmán	Ahuachapán	Tacuba	El Sincuyo
29	034821	Catalina Armida Saldaña García	Ahuachapán	Tacuba	El Sincuyo
30	034824	Manuel De Jesús González García	Ahuachapán	Tacuba	El Rodeo
31	034827	Benjamín Saldaña García	Ahuachapán	Tacuba	El Sincuyo
32	034836	Maria Ingrid Patricia González Saldaña	Ahuachapán	Tacuba	El Rodeo
33	034894	Ruth Abigail Ramos García	Ahuachapán	Tacuba	El Jícaro
34	034904	Norberto Antonio Pérez González	Ahuachapán	Tacuba	Loma Larga
35	034920	Jorge Hernandez Ramos	Ahuachapán	Tacuba	El Jícaro
36	034922	Luciano Ramos Hernandez	Ahuachapán	Tacuba	El Jícaro
37	034947	José Roberto García Villacorta	Ahuachapán	Tacuba	El Níspero
38	034962	Irma Estenia Suriano Mendoza	Ahuachapán	Tacuba	El Níspero
39	034966	Flor Estela Suriano De Moran	Ahuachapán	Tacuba	El Níspero
40	034967	Israel Antonio Suriano Mendoza	Ahuachapán	Tacuba	El Níspero
41	035024	Miguel Ángel Rosales	Ahuachapán	Tacuba	El Níspero
42	035026	Samuel Rivera Martinez	Ahuachapán	Tacuba	El Níspero
43	035027	Reyna Elizabeth Rivera Martinez	Ahuachapán	Tacuba	El Níspero
44	034712	Sonia Marizol Salazar Olivares	Ahuachapán	Tacuba	El Chaguite
45	034841	Juana Saldaña García	Ahuachapán	Tacuba	El Sincuyo
46	034881	Luis Antonio Mendoza García	Ahuachapán	Tacuba	El Jícaro
47	034905	Feliciano Saldaña García	Ahuachapán	Tacuba	El Sincuyo
48	034921	José Mateo Linares Hernandez	Ahuachapán	Tacuba	El Jícaro
49	034986	Maria Guadalupe Ronquillo De Rosales	Ahuachapán	Tacuba	El Níspero
50	034987	José Valentin Ronquillo Rosales	Ahuachapán	Tacuba	El Níspero
51	034988	Jorge Alberto Ronquillo Rosales	Ahuachapán	Tacuba	El Níspero
52	035019	Héctor Antonio Rivera Martinez	Ahuachapán	Tacuba	El Níspero
53	034610	Trinidad Galicia De Salazar	Ahuachapán	Tacuba	San Juan
54	034613	Salomón Turbin Jiménez	Ahuachapán	Tacuba	San Juan
55	034614	Rufina Antonia Castaneda Borja	Ahuachapán	Tacuba	San Juan
56	034615	Rogelio Antonio Magaña García	Ahuachapán	Tacuba	San Juan
57	034676	Rocio Claribel García García	Ahuachapán	Tacuba	San Juan
58	034781	Sara Luz García De Rosales	Ahuachapán	Tacuba	El Sincuyo
59	034782	Mario Antonio García Rumaldo	Ahuachapán	Tacuba	El Sincuyo
60	034784	Pascual Antonio Jiménez Rosales	Ahuachapán	Tacuba	El Sincuyo

N°	Código	Proyecto	Depto	Municipio	Cantón
61	034785	Marlene Noemy Rumaldo García	Ahuachapán	Tacuba	El Sincuyo
62	034796	Santos González Gómez	Ahuachapán	Tacuba	El Sincuyo
63	034798	Policarpo Rumaldo Galicia	Ahuachapán	Tacuba	El Sincuyo
64	034879	Osmin De Jesús Pérez González	Ahuachapán	Tacuba	Loma Larga
65	034882	Juan Antonio Soriano Ascencio	Ahuachapán	Tacuba	El Jícaro
66	034884	Mercedes Arcadia García Esteban	Ahuachapán	Tacuba	El Jícaro
67	034885	Daniel Enrique Mendoza	Ahuachapán	Tacuba	El Jícaro
68	034887	Teresa Isabel García Esteban	Ahuachapán	Tacuba	El Jícaro
69	034889	Bonifacio Martinez Escobar	Ahuachapán	Tacuba	El Jícaro
70	034892	Erasmo Jeremías Ramos Zarpate	Ahuachapán	Tacuba	El Jícaro
71	034942	Gregorio Arévalo Ramírez	Ahuachapán	Tacuba	El Jícaro
72	034948	José Benedicto Moran Joaquin	Ahuachapán	Tacuba	El Nispero
73	035018	Víctor Antonio Martinez Rosales	Ahuachapán	Tacuba	El Nispero
74	034665	Maria Elena González De González	Ahuachapán	Tacuba	(Urbano)
75	034702	Felipe Orlando Vásquez Castaneda	Ahuachapán	Tacuba	El Chaguite
76	034823	José Apolinario González García	Ahuachapán	Tacuba	El Rodeo
77	034709	Joel Ely Cáceres Villacorta	Ahuachapán	Tacuba	El Chaguite
78	035025	Carolina Esmeralda Ronquillo Menéndez	Ahuachapán	Tacuba	El Nispero
79	034706	Dany Neftalí Corado Del Cid	Ahuachapán	Tacuba	El Chaguite
80	034952	Lorena Elizabeth Monterrosa de Martinez	Ahuachapán	Tacuba	El Nispero
81	034961	Lenia Raquel Monterrosa Hernandez	Ahuachapán	Tacuba	El Nispero
82	034604	Milton Antonio Reinosalazar	Ahuachapán	Tacuba	San Rafael
83	034605	Marcos Macdonald Reinosalazar	Ahuachapán	Tacuba	San Rafael
84	034609	Ricardo Samuel Castaneda Saldaña	Ahuachapán	Tacuba	San Juan
85	034611	Olga Luz Saldaña Castaneda	Ahuachapán	Tacuba	San Juan
86	034612	Carmelina Estela Molina Jiménez	Ahuachapán	Tacuba	San Juan
87	034623	Leonardo Salazar Sánchez	Ahuachapán	Tacuba	San Juan
88	034624	Santos Cornelio Salazar Sánchez	Ahuachapán	Tacuba	San Juan
89	034627	Medilia Omely Mulato De Lara	Ahuachapán	Tacuba	San Rafael
90	034628	Yessenia Elizabeth Mulato De Zepeda	Ahuachapán	Tacuba	San Rafael
91	034629	Juan Antonio Vásquez Valiente	Ahuachapán	Tacuba	San Rafael
92	034630	Eduardo Bernabe García	Ahuachapán	Tacuba	San Juan
93	034631	Úrsula García	Ahuachapán	Tacuba	San Juan

N°	Código	Proyecto	Depto	Municipio	Cantón
94	034632	Elsa Luz García González	Ahuachapán	Tacuba	San Juan
95	034698	Ely Alfredo Escobar Alvarado	Ahuachapán	Tacuba	El Chaguite
96	034705	Anacleto Corado Del Cid	Ahuachapán	Tacuba	El Chaguite
97	034787	José Tomas Mendoza	Ahuachapán	Tacuba	El Sincuyo
98	034791	Audias García Saldaña	Ahuachapán	Tacuba	El Sincuyo
99	034831	José Baldomeo Galicia Escobar	Ahuachapán	Tacuba	El Rosario
100	034833	Juan Francisco García Rumaldo	Ahuachapán	Tacuba	El Rosario
101	034839	Noemy García De Rivas	Ahuachapán	Tacuba	El Rodeo
102	034847	Telma Florinda Aguirre Lopez	Ahuachapán	Tacuba	El Rodeo
103	034848	José Abraham García Ascencio	Ahuachapán	Tacuba	El Rodeo
104	034880	Álvaro Omar García	Ahuachapán	Tacuba	El Sincuyo
105	034944	Flor Lorena Galicia Ronquillo	Ahuachapán	Tacuba	El Níspero
106	034945	Patricia Rocio Galicia De Jiménez	Ahuachapán	Tacuba	El Níspero
107	034946	Levi Antonio Menéndez Fabián	Ahuachapán	Tacuba	El Níspero
108	034951	Rosa Dominga Ramírez De Galicia	Ahuachapán	Tacuba	El Níspero
109	034955	Marciana García De González	Ahuachapán	Tacuba	El Níspero
110	034956	Berta Isabel González Román	Ahuachapán	Tacuba	El Níspero
111	034957	Roberto Antonio González Román	Ahuachapán	Tacuba	El Níspero
112	034958	Maria Luz Del Carmen González Román	Ahuachapán	Tacuba	El Níspero
113	034959	Maria Alejandra González Román	Ahuachapán	Tacuba	El Níspero
114	034963	Abimael Galicia Ronquillo	Ahuachapán	Tacuba	El Níspero
115	034964	Daysi Imelda Galicia Ronquillo	Ahuachapán	Tacuba	El Níspero
116	034965	Yolanda Marisela Galicia De Rivera	Ahuachapán	Tacuba	El Níspero
117	034968	Verania Margarita Galicia De Rivera	Ahuachapán	Tacuba	El Níspero
118	035347	Rosa Marina Amaya Calles	Cabañas	Sensuntepeque	Aguacate
119	035348	José Hilario González Iraheta	Cabañas	Sensuntepeque	Aguacate
120	035349	Dolores Erlinda Barraza Calles	Cabañas	Sensuntepeque	Aguacate
121	035350	Marta Isabel González Iraheta	Cabañas	Sensuntepeque	Aguacate
122	035351	Juan Francisco Castro Amaya	Cabañas	Sensuntepeque	Aguacate
123	035352	Juan Castro Cruz	Cabañas	Sensuntepeque	Aguacate
124	035353	Rafael González Rodríguez	Cabañas	Sensuntepeque	Aguacate
125	035354	Maria Andrea González Iraheta	Cabañas	Sensuntepeque	Aguacate
126	035355	Lázaro Benito González Iraheta	Cabañas	Sensuntepeque	Aguacate

N°	Código	Proyecto	Depto	Municipio	Cantón
127	035356	Eusebio González Rodríguez	Cabañas	Sensuntepeque	Aguacate
128	035357	Manuel De Jesús González Iraheta	Cabañas	Sensuntepeque	Aguacate
129	035358	Maria Zoila González De Barraza	Cabañas	Sensuntepeque	Aguacate
130	035359	Esteban González Iraheta	Cabañas	Sensuntepeque	Aguacate
131	035361	Maria Emelina Castro Vda. de Fuentes	Cabañas	Sensuntepeque	Aguacate
132	035362	Melvin Ebelio Fuentes Castro	Cabañas	Sensuntepeque	Aguacate
133	035363	Juan Benito Ramos Amaya	Cabañas	Sensuntepeque	Aguacate
134	035364	Maria Lucia Amaya De Ramos	Cabañas	Sensuntepeque	Aguacate
135	035365	Maria Victoria Fuentes Rosales	Cabañas	Sensuntepeque	Aguacate
136	035366	Oscar Edgardo Lizano Lemus	Cabañas	Sensuntepeque	Aguacate
137	035367	Walter Francisco Lizano Fuentes	Cabañas	Sensuntepeque	Aguacate
138	035368	Maria Ernestina Villanueva De Amaya	Cabañas	Sensuntepeque	Aguacate
139	035369	Manuel De Jesús Barraza Zavala	Cabañas	Sensuntepeque	Aguacate
140	035370	Rosa Cristina Pineda Villanueva	Cabañas	Sensuntepeque	Aguacate
141	035371	Marina Guadalupe Rosales Vda. de Amaya	Cabañas	Sensuntepeque	Aguacate
142	035372	José Abraham Amaya Ramírez	Cabañas	Sensuntepeque	Aguacate
143	035373	Rafael Amaya Fuentes	Cabañas	Sensuntepeque	Aguacate
144	035374	Maria Dora Ramos De Amaya	Cabañas	Sensuntepeque	Aguacate
145	035375	Roque Amaya Fuentes	Cabañas	Sensuntepeque	Aguacate
146	035376	Moisés Adonay Amaya Zavala	Cabañas	Sensuntepeque	Aguacate
147	035377	José Misael Ramos Amaya	Cabañas	Sensuntepeque	Aguacate
148	035378	Maria Isabel Villanueva De Pineda	Cabañas	Sensuntepeque	Aguacate
149	035380	José Joaquin Pineda Villanueva	Cabañas	Sensuntepeque	Aguacate
150	035381	Rosa Elba Amaya De Amaya	Cabañas	Sensuntepeque	Aguacate
151	035382	Maria Santos González De Pineda	Cabañas	Sensuntepeque	Aguacate
152	035383	Teresa De Jesús Amaya Calles	Cabañas	Sensuntepeque	Aguacate
153	035384	Rene Norberto Amaya Calles	Cabañas	Sensuntepeque	Aguacate
154	035385	Maria Antonia Ramos De Amaya	Cabañas	Sensuntepeque	Aguacate
155	035360	Juana Maria González Iraheta	Cabañas	Sensuntepeque	Aguacate
156		Rosa Maria Pineda	Cabañas	Sensuntepeque	Aguacate
157		Rosa Maria Diaz De Pineda	Cabañas	Sensuntepeque	Aguacate
158		Maria Elba Zavala	Cabañas	Sensuntepeque	Aguacate
159		Dolores Jaime Villanueva	Cabañas	Sensuntepeque	Aguacate

N°	Código	Proyecto	Depto	Municipio	Cantón
160		Maria Lucia Cruz Villanueva	Cabañas	Sensuntepeque	Aguacate
161		José Adrián Núñez Velis	Cabañas	Sensuntepeque	Aguacate
162		Rosario Mejía Rives	Cabañas	Sensuntepeque	Aguacate
163		Maria Santos Núñez Velis	Cabañas	Sensuntepeque	Aguacate
164		Maria Paula Castro Cruz	Cabañas	Sensuntepeque	Aguacate
165		Brenda Del Carmen Quinteros Lemus	Cabañas	Sensuntepeque	Aguacate
166		Santos Lemus De Pineda	Cabañas	Sensuntepeque	Aguacate
167		Maria Elena Zavala Ramos	Cabañas	Sensuntepeque	Aguacate
168		William Neftalí Barraza González	Cabañas	Sensuntepeque	Aguacate
169	035379	Maria Alba Yaneth Pineda Villanueva	Cabañas	Sensuntepeque	Aguacate
170	035154	Manuel De Jesús Hernandez Beltrán	Cuscatlan	San Cristóbal	Sta. Anita
171	035175	Maria Milagro Mancias Alonzo	Cuscatlan	San Cristóbal	Sta. Cruz
172	035144	Maritza Aracely Martinez Alvarado	Cuscatlan	San Cristóbal	San José
173	035153	Hermogenes Cristian Reyes Mejía	Cuscatlan	San Cristóbal	Sta. Anita
174	035156	Eduardo Alexander Reyes Mejía	Cuscatlan	San Cristóbal	Sta. Anita
175	035158	Adán Reyes Gómez	Cuscatlan	San Cristóbal	Sta. Anita
176	035161	Santos Antonio Reyes Aguilar	Cuscatlan	San Cristóbal	Sta. Anita
177	035162	Andrés Reyes Reyes	Cuscatlan	San Cristóbal	Sta. Anita
178	035164	José Ricardo Reyes Huezo	Cuscatlan	San Cristóbal	Sta. Anita
179	035172	Maria De La Paz Suria De González	Cuscatlan	San Cristóbal	Sta. Cruz
180	035173	Pablo Mancía Velásquez	Cuscatlan	San Cristóbal	Sta. Cruz
181	035174	Juan Pablo Hernandez Alvarado	Cuscatlan	San Cristóbal	Sta. Cruz
182	035178	Santos Vicente Ángel Girón	Cuscatlan	San Cristóbal	San Antonio
183	035182	Douglas Elsy González Mejía	Cuscatlan	San Cristóbal	Sta. Anita
184	035183	José Humberto González Ángel	Cuscatlan	San Cristóbal	Sta. Anita
185	035184	Telesfora Alvarado Viuda De Pérez	Cuscatlan	San Cristóbal	Sta. Cruz
186	035190	Blanca Evelyn Pérez Rauda	Cuscatlan	San Cristóbal	San José
187	035145	Doroteo Rafael	Cuscatlan	San Cristóbal	La Virgen
188	035146	Sara Herrera Cornejo	Cuscatlan	San Cristóbal	Sta. Anita
189	035147	Cipriano Pérez Hernandez	Cuscatlan	San Cristóbal	Sta. Anita
190	035148	Maria Yolanda Mejía Gabriel	Cuscatlan	San Cristóbal	Sta. Anita
191	035149	Dilma Elizabeth Mendoza Mejía	Cuscatlan	San Cristóbal	Sta. Anita
192	035150	Maria Lucila Mendoza	Cuscatlan	San Cristóbal	Sta. Anita

N°	Código	Proyecto	Depto	Municipio	Cantón
193	035151	Luciano Hernandez Alfaro	Cuscatlan	San Cristóbal	Sta. Anita
194	035152	Verónica Del Carmen Lopez Vides	Cuscatlan	San Cristóbal	Sta. Anita
195	035157	Virginia González Pacheco	Cuscatlan	San Cristóbal	La Virgen
196	035160	José Salvador González Mejía	Cuscatlan	San Cristóbal	Sta. Anita
197	035163	Catarino Hernandez Pérez	Cuscatlan	San Cristóbal	Sta. Anita
198	035176	Agustín Mancía Velázquez	Cuscatlan	San Cristóbal	Sta. Cruz
199	035177	Jesús Martínez Méndez	Cuscatlan	San Cristóbal	San Francisco
200	035180	Manuel Isidro Ayala Hernandez	Cuscatlan	San Cristóbal	San Francisco
201	035181	Maria Lupe Juárez De Pérez	Cuscatlan	San Cristóbal	San Francisco
202	035185	Lorenzo González Hernandez	Cuscatlan	San Cristóbal	San Francisco
203	035186	Maria Trancito Munguía De Ayala	Cuscatlan	San Cristóbal	San Francisco
204	035187	Ever Isaac Lopez Méndez	Cuscatlan	San Cristóbal	San Francisco
205	035188	Maria Esperanza Méndez De Lopez	Cuscatlan	San Cristóbal	San Francisco
206	035189	Santos Norberto Méndez Ángel	Cuscatlan	San Cristóbal	San Francisco
207	035159	Eugenio León González Mejía	Cuscatlan	San Cristóbal	Sta. Anita
208	035179	Maria Del Carmen Pacheco Alonso	Cuscatlan	San Cristóbal	La Virgen
209	035206	Cirilo Ortiz	Morazán	Guatajiagua	Los Abelines
210	035219	Santos Martinez	Morazán	Guatajiagua	Maiguera
211	035233	Maria Daysi Hernandez	Morazán	Guatajiagua	El Volcán
212	035205	Meregildo Ventura Guevara	Morazán	Guatajiagua	Maiguera
213	035207	Eduardo Martinez Pérez	Morazán	Guatajiagua	(Urbano)
214	035216	Santiago Aguirre Lopez	Morazán	Guatajiagua	(Urbano)
215	035217	Eduardo Aguirre Galeas	Morazán	Guatajiagua	(Urbano)
216	035218	Vicente Ramos	Morazán	Guatajiagua	Los Abelines
217	035227	Maria Hilaria Guevara De Ventura	Morazán	Guatajiagua	
218	035229	Catalina Ventura Guevara	Morazán	Guatajiagua	
219	035230	Lorenzo Martinez	Morazán	Guatajiagua	El Volcán
220	035231	Maura Orellana Ventura	Morazán	Guatajiagua	El Volcán
221	035232	Ana Hilda Martinez Amaya	Morazán	Guatajiagua	Maiguera
222	035044	Luis Rodríguez Argueta	Morazán	Joateca	El Volcancillo
223	035059	José Ramos Y Ramos	Morazán	Joateca	El Volcancillo
224	035029	Digna Mirela Maradiaga Sáenz	Morazán	Joateca	Paturla
225	035033	José Carlos García Hernandez	Morazán	Joateca	El Volcancillo



N°	Código	Proyecto	Depto	Municipio	Cantón
226	035037	Sandra Verónica Rodríguez Lopez	Morazán	Joateca	El Volcancillo
227	035039	Rosalina Hernandez García	Morazán	Joateca	El Volcancillo
228	035040	Maria Francisca García Hernandez	Morazán	Joateca	El Volcancillo
229	035045	José Antonio Hernandez	Morazán	Joateca	El Volcancillo
230	035050	Maria Ufemia Chica Sáenz	Morazán	Joateca	El Volcancillo
231	035028	Transito Valeriano Maradiaga Sáenz	Morazán	Joateca	Paturla
232	035032	Isidoro García	Morazán	Joateca	El Volcancillo
233	035034	Miguel Ángel Gutiérrez Franco	Morazán	Joateca	El Volcancillo
234	035036	Maria Mercedes García De García	Morazán	Joateca	El Volcancillo
235	035038	Alejandro Hernandez	Morazán	Joateca	El Volcancillo
236	035041	Julia Romero Hernandez	Morazán	Joateca	El Volcancillo
237	035042	José Adeli García	Morazán	Joateca	El Volcancillo
238	035043	Maria Simona García	Morazán	Joateca	El Volcancillo
239	035049	José Raúl Márquez Argueta	Morazán	Joateca	Paturla
240	035051	José Santiago Chica Pereira	Morazán	Joateca	El Volcancillo
241	035052	José Fermín Tovar Argueta	Morazán	Joateca	El Volcancillo
242	035053	José Aníbal Granados Romero	Morazán	Joateca	El Volcancillo
243	035054	Santos Inmer Sánchez Membreño	Morazán	Joateca	El Volcancillo
244	035055	José Manuel Murcia Tobar	Morazán	Joateca	El Volcancillo
245	035056	Ovidio Murcia Menjivar	Morazán	Joateca	El Volcancillo
246	035057	Maria Santos Romero	Morazán	Joateca	El Volcancillo
247	035058	Gerardo Argueta Granados	Morazán	Joateca	El Volcancillo
248	035048	José Armando Luna Argueta	Morazán	Joateca	Paturla
249	035129	José Domingo Luna Aranda	Morazán	San Simón	
250	035128	Leonardo Lovo Chica	Morazán	San Simón	El Carrizal
251	035135	Pedro Sorto Santos	Morazán	San Simón	San Francisco
252	035092	Luis Umanzor Santos	Morazán	San Simón	Valle Grande
253	035093	Jemima Ester Umanzor Santos	Morazán	San Simón	Valle Grande
254	035094	Mariano Umanzor Benítez	Morazán	San Simón	Valle Grande
255	035095	Santos Tomas Méndez Hernandez	Morazán	San Simón	Valle Grande
256	035096	Carlos Hernandez Santos	Morazán	San Simón	Valle Grande
257	035097	Lorenzo González Maradiaga	Morazán	San Simón	Valle Grande
258	035098	José De Jesús Portillo Maradiaga	Morazán	San Simón	Valle Grande

N°	Código	Proyecto	Depto	Municipio	Cantón
259	035099	Esteban Rivera Martinez	Morazán	San Simón	Valle Grande
260	035101	Dina Alba Luz Gómez	Morazán	San Simón	Valle Grande
261	035102	Marcos Hernandez	Morazán	San Simón	Valle Grande
262	035103	José Martir Gómez	Morazán	San Simón	Valle Grande
263	035104	Santos Gómez De Núñez	Morazán	San Simón	Valle Grande
264	035105	José Sabino Méndez Hernandez	Morazán	San Simón	Valle Grande
265	035109	Maria Viaid García Hernandez	Morazán	San Simón	Valle Grande
266	035110	Hugo Lizandro Hernandez Sorto	Morazán	San Simón	Valle Grande
267	035111	Matías Sorto García Cruz	Morazán	San Simón	Valle Grande
268	035120	José Atilio Hernandez	Morazán	San Simón	
269	035121	Marvin Orlando Pérez Fuentes	Morazán	San Simón	
270	035123	Eustaquia Reyes De González	Morazán	San Simón	El Carrizal
271	035124	Maria Dionicia Santos Hernandez	Morazán	San Simón	San Francisco
272	035125	José Antonio Diaz Santos	Morazán	San Simón	San Francisco
273	035126	Belky Anayanci Chica Claros	Morazán	San Simón	Potrero Adentro
274	035130	Rosa Emerita Monteagudo Fuentes	Morazán	San Simón	
275	035131	Gerber Luis Ramos Rivera	Morazán	San Simón	Potrero Adentro
276	035132	Gloria Marina Ramos	Morazán	San Simón	Potrero Adentro
277	035100	José Eulices Rivera García	Morazán	San Simón	Valle Grande
278	035106	David Méndez	Morazán	San Simón	Valle Grande
279	035171	Jacinta Parada	Morazán	San Simón	Las Quebradas
280	035326	Ignacio Méndez Martinez	Sonsonate	Sta. Catarina Masahuat	
281	035327	Otilia Haydee García De Isidro	Sonsonate	Sta. Catarina Masahuat	Cuyuapa
282	035328	Dagoberto García Tadeo	Sonsonate	Sta. Catarina Masahuat	Cuyuapa
283	035329	Bertin Ascencio Gutiérrez	Sonsonate	Sta. Catarina Masahuat	Cuyuapa
284	035330	Juan Carlos Santos Ramos	Sonsonate	Sta. Catarina Masahuat	Cuyuapa
285	035331	Romelia Francisca Gutiérrez De Pérez	Sonsonate	Sta. Catarina Masahuat	Cuyuapa
286	035332	Hipolito Cruz Vásquez	Sonsonate	Sta. Catarina Masahuat	Cuyuapa
287	035333	Valentin Cruz Hernandez	Sonsonate	Sta. Catarina Masahuat	Cuyuapa

N°	Código	Proyecto	Depto	Municipio	Cantón
288	035334	Esmeralda Guadalupe García	Sonsonate	Sta. Catarina Masahuat	
289	035335	Otoniel Antonio Santos Ramos	Sonsonate	Sta. Catarina Masahuat	Cuyuapa
290	035336	Francisco Reyes Vásquez	Sonsonate	Sta. Catarina Masahuat	
291	035337	Rosa Inelda Cruz Reyes	Sonsonate	Sta. Catarina Masahuat	
292	035260	Juan Antonio Pérez Pérez	Sonsonate	Sta. Catarina Masahuat	Cuyuapa
293	035246	Esperanza Yamileth Pérez De Pérez	Sonsonate	Sta. Catarina Masahuat	Cuyuapa
294	035253	Susana Dinora Pérez Romero	Sonsonate	Sta. Catarina Masahuat	Cuyuapa
295	035254	Manolo García Ramírez	Sonsonate	Sta. Catarina Masahuat	Cuyuapa
296	035255	Orbelina Ramírez García	Sonsonate	Sta. Catarina Masahuat	Cuyuapa
297	035257	Zuleyma Marilu Pérez Esquina	Sonsonate	Sta. Catarina Masahuat	Cuyuapa
298	035258	Juan Antonio Ramírez García	Sonsonate	Sta. Catarina Masahuat	Cuyuapa
298	035259	Milton Dagoberto Ramírez García	Sonsonate	Sta. Catarina Masahuat	Cuyuapa
300	035262	José Cruz Flores	Sonsonate	Sta. Catarina Masahuat	Cuyuapa
301	035263	Maria Antonia Flores Pérez	Sonsonate	Sta. Catarina Masahuat	Cuyuapa
302	035264	Silvia Antonia Flores Pérez	Sonsonate	Sta. Catarina Masahuat	Cuyuapa
303	034378	Jaime Ezequiel Rodríguez Marinero	Usulután	Jucuaran	Samuria
304	034379	Jairo Isaí Rodríguez Marinero	Usulután	Jucuaran	Samuria
305	034373	Nelly Isolina Urías De Sura	Usulután	Jucuaran	Samuria
306	034439	Isael Argedis Ramos Moreno	Usulután	Jucuaran	El Llano
307	034440	Juan Antonio Ramos Moreno	Usulután	Jucuaran	El Llano
308	034451	José Ángel Rivera Jiménez	Usulután	Jucuaran	Samuria
309	034280	José Anselmo Gómez Arévalo	Usulután	Jucuaran	El Jícaro
310	034287	Servando Fuentes	Usulután	Jucuaran	El Jícaro
311	034308	Ana Lilian Ramírez Coreas	Usulután	Jucuaran	El Jícaro
312	034390	Julio Antonio Mejía Bernal	Usulután	Jucuaran	Samuria

N°	Código	Proyecto	Depto	Municipio	Cantón
313	034395	José Eliseo Mejía Flores	Usulután	Jucuaran	Samuria
314	034442	José Bernardino Ramírez Argueta	Usulután	Jucuaran	El Llano
315	034444	José Encarnación Landaverde Ramírez	Usulután	Jucuaran	El Llano
316	034448	José Emilio Turcios Lobo	Usulután	Jucuaran	El Llano
317	034449	Agapito Lovo	Usulután	Jucuaran	
318	034458	José Francisco Turcios Lobo	Usulután	Jucuaran	El Llano
319	034513	Juan Humberto Franco Portillo	Usulután	Jucuaran	El Jutal
320	034521	José Francisco Álvarez Gutiérrez	Usulután	Jucuaran	El Zapote
321	034687	José Santos Rodríguez Lopez	Usulután	Jucuaran	El Júcaro
322	034283	Cesar Esaú Orellana Batres	Usulután	Jucuaran	El Júcaro
323	034372	Oscar Andrés Urías Medrano	Usulután	Jucuaran	Samuria
324	034450	José Esteban Rivera Romero	Usulután	Jucuaran	Samuria
325	034496	Milagro De La Paz Cruz Villanueva	Usulután	Jucuaran	El Jutal
326	034295	Maria Agustina Andasol González	Usulután	Jucuaran	El Júcaro
327	034485	Maria Valentina Lopez	Usulután	Jucuaran	El Jutal
328	034441	Maria Julia Amaya	Usulután	Jucuaran	El Llano
329	034566	Miguel Ángel Portillo Juárez	Usulután	Jucuaran	El Zapote
330	034454	Tulio Reynaldo Reimundo Campos	Usulután	Jucuaran	El Jutal
331	034567	Catalina Aparicio Mejía	Usulután	Jucuaran	El Zapote
332	034380	José Ceferino Requeno Palacios	Usulután	Jucuaran	Samuria
333	034377	Maria Ángela Machado	Usulután	Jucuaran	Samuria
334	034576	José Santos Salgado Zavala	Usulután	Jucuaran	Samuria
335	034394	Noé Esaú Campos Martínez	Usulután	Jucuaran	Samuria
336	034517	Juan José Guzmán Guerra	Usulután	Jucuaran	El Zapote
337	034483	Maria Juana Segovia	Usulután	Jucuaran	El Jutal
338	034291	Elida Avalos De Maradiaga	Usulután	Jucuaran	El Júcaro
339	034282	Raúl Antonio Maravilla Ramos	Usulután	Jucuaran	El Júcaro
340	034284	Ana Julia Andrade	Usulután	Jucuaran	El Júcaro
341	034297	Carlos Mario Monterrosa Alvarado	Usulután	Jucuaran	El Júcaro
342	034301	José Salvador Franco Escobar	Usulután	Jucuaran	El Júcaro
343	034306	Ana Dorila Lopez Argueta	Usulután	Jucuaran	El Júcaro
344	034307	Boanerge Antonio Sarmiento Quinteros	Usulután	Jucuaran	El Júcaro
345	034312	Samuel José Álvarez Pérez	Usulután	Jucuaran	El Júcaro

N°	Código	Proyecto	Depto	Municipio	Cantón
346	034327	José Esaú Orellana Arias	Usulután	Jucuaran	El Júcaro
347	034329	Vanessa Raquel Rivas	Usulután	Jucuaran	El Júcaro
348	034344	Eloisa Del Carmen Palacios Arévalo	Usulután	Jucuaran	El Júcaro
349	034345	Manuel Humberto Sorto Arévalo	Usulután	Jucuaran	El Júcaro
350	034362	Francisco Javier Lemus Ruiz	Usulután	Jucuaran	El Júcaro
351	034382	Lino Rivas Ruiz	Usulután	Jucuaran	Samuria
352	034391	José Napoleón Martínez Rivera	Usulután	Jucuaran	Samuria
353	034392	Roxana Beatriz Martínez Avilez	Usulután	Jucuaran	Samuria
354	034438	Sandra Maricela Guzmán Ramírez	Usulután	Jucuaran	El Llano
355	034443	José Bernardino Argueta Ramires	Usulután	Jucuaran	El Llano
356	034445	Manuel De Jesús Arieta Salgado	Usulután	Jucuaran	El Jutal
357	034446	Ramón Ovidio Villanueva	Usulután	Jucuaran	El Jutal
358	034453	Raúl Antonio Raimundo De León	Usulután	Jucuaran	El Jutal
359	034455	Jairo Josué Urías Hernández	Usulután	Jucuaran	Samuria
360	034478	José Lázaro Méndez	Usulután	Jucuaran	El Jutal
361	034479	Manuel De Jesús Alfaro Rivera	Usulután	Jucuaran	El Jutal
362	034480	David Alexander Flores Cruz	Usulután	Jucuaran	El Jutal
363	034484	Oscar Enmanuel Chicas Panameño	Usulután	Jucuaran	El Jutal
364	034487	Iris Idalia Argueta Antonio	Usulután	Jucuaran	El Jutal
365	034493	Genoveva Arévalo De Granillo	Usulután	Jucuaran	El Jutal
366	034498	Edwin Alexander Alfaro Ferrufino	Usulután	Jucuaran	El Jutal
367	034505	José Jorge Argueta	Usulután	Jucuaran	El Jutal
368	034515	Melvin Eleazar Salgado Díaz	Usulután	Jucuaran	El Llano
369	034516	Patricia Magdalena Zelaya Carranza	Usulután	Jucuaran	El Zapote
370	034520	Reina Cruz Velis De Orellana	Usulután	Jucuaran	El Zapote
371	034524	Jorge Misael Zelaya Carranza	Usulután	Jucuaran	El Zapote
372	034557	José Ricardo Zelaya Carranza	Usulután	Jucuaran	El Zapote
373	034558	Paulino Flores Saravia	Usulután	Jucuaran	El Zapote
374	034559	Marlon Osmin Zelaya Alvarado	Usulután	Jucuaran	El Zapote
375	034560	José Adalberto Zelaya Vásquez	Usulután	Jucuaran	El Zapote
376	034573	Stefany Osiris Zelaya Carranza	Usulután	Jucuaran	El Zapote
377	034686	Vanessa Arely Hernández Quinteros	Usulután	Jucuaran	El Júcaro
378	035274	Marta Alicia Cruz Alfaro	Usulután	Jucuaran	El Jutal

N°	Código	Proyecto	Depto	Municipio	Cantón
379	034759	Marcos Antonio Hidalgo Beltrán	Usulután	San Fco Javier	Los Ríos
380	034767	Marta Agustina Beltrán	Usulután	San Fco Javier	Los Ríos
381	034777	José Abel Beltrán Polillo	Usulután	San Fco Javier	Los Ríos
382	034778	Maria Lidia Beltrán De Pineda	Usulután	San Fco Javier	Los Ríos
383	034754	Maria Velasco Castro De Ayala	Usulután	San Fco Javier	Los Ríos
384	034645	Mario Antonio Claros Rodríguez	Usulután	San Fco Javier	El Palmo
385	034775	José David Quintanilla	Usulután	San Fco Javier	Los Hornos
386	034681	Reina Elizabeth González Corcio	Usulután	San Fco Javier	(Urbano)
387	034680	Manuel Eugenio Membreño	Usulután	San Fco Javier	Los Hornos
388	034633	Maria Elicenia Siguenza Bernal	Usulután	San Fco Javier	Los Horcones
389	034756	Maria De Dolores Araujo	Usulután	San Fco Javier	Jobal Hornos
390	034757	Rosa Ermelinda Castro De Ganuza	Usulután	San Fco Javier	Jobal Hornos
391	034776	Juana Alicia Velasco	Usulután	San Fco Javier	
392	034683	Eulicer Adalberto Sánchez Arguera	Usulután	San Fco Javier	El Tablón
393	034634	Maria Del Rosario Lopez Pacas	Usulután	San Fco Javier	Los Horcones
394	034637	Nelson Antonio Portillo Laínez	Usulután	San Fco Javier	Los Horcones
395	034639	José Miguel Meza Henríquez	Usulután	San Fco Javier	El Zungano
396	034640	Juan Antonio Rivera Turcios	Usulután	San Fco Javier	El Palmo
397	034678	Juan Antonio Alas Rodríguez	Usulután	San Fco Javier	Los Hornos
398	034679	Milagro Patricia Alas Rodríguez	Usulután	San Fco Javier	Los Hornos
399	034682	Ana Maria De Jesús Segovia	Usulután	San Fco Javier	Los Hornos
400	034755	José Andrés Hernandez Ganuza	Usulután	San Fco Javier	Jobal Hornos

#### 4.1.3 CONVENIO MINEDUCYT

Convenio de Cooperación Interinstitucional entre el Ministerio de Educación, MINED, (Ahora Ministerio de Educación, Ciencia y Tecnología) y el Instituto de Legalización de la Propiedad, tiene como objeto la realización de actividades que lleven a la inscripción en el Centro Nacional de Registros (CNR) a favor del Estado de El Salvador en el Ramo de Educación de hasta 3,042 inmuebles en los que se encuentran funcionando centros educativos oficiales o anexos de los mismos, localizados en los catorce departamentos del país.

De conformidad al Convenio, ILP trabajará los centros escolares a medida que el MINEDUCYT transfiera los recursos financieros, entregue la orden de inicio y provea de la información del centro escolar.

Del Universo de trabajo que se recibió en los años 2017 y 2018, 229 centros escolares, 271 lotes, se encuentran en etapa técnica y legal, lo cuales continuaran sus procesos de legalización en el año 2020:

Tabla 7. Convenio MINEDUCYT, Centros Escolares de Proceso

N°	Código	Proyecto	Depto	Municipio	Etapa
1	E10090	C.E. Caserío San Luis	Ahuachapán	Concepción de Ataco	Legal
2	E60069	C.E. Caserío El Golondrino Cantón Sacramento	Ahuachapán	San Fco Menéndez	Técnica
3	E60262	C.E. Paz Y Progreso, Cantón La Hachadura	Ahuachapán	San Fco Menéndez	Técnica
4	E68003	C.E. Finca La Reforma Cantón Finca El Espino	La Libertad	Antiguo Cuscatlan	Técnica
5	E99007	Urbanizacion "Madre Selva"	La Libertad	Antiguo Cuscatlan	Técnica
6	E68039	C.E. Caserío San Luis Siberia	La Libertad	Chiltiupan	Técnica
7	E68040	C.E. Cantón Cuervo Abajo	La Libertad	Chiltiupan	Legal
8	E11004	C.E. Caserío El Cafetalito	La Libertad	Ciudad Arce	Técnica
9	E11009	Complejo Educativo "Jutta Steiner De Toruño"	La Libertad	Ciudad Arce	Legal
10	E68008	C.E. Caserío Tecpan, Cantón Sitio Del Niño	La Libertad	Ciudad Arce	Técnica
11	E68012	C.E. Cantón Loma De Andalucia	La Libertad	Ciudad Arce	Legal
12	E68017	C.E. Caserío Hermosa Providencia Cantón Lourdes	La Libertad	Colon	Legal
13	E86439	C.E. Cantón Las Brisas	La Libertad	Colon	Técnica
14	E10055	C.E. Caserío San Francisco El Potreron, Cantón El Rosario	La Libertad	Comasagua	Técnica
15	E11053	Escuela De Educación Parvularia De Comasagua	La Libertad	Comasagua	Legal
16	E68019	Complejo Educativo José Rodríguez Valle	La Libertad	Comasagua	Legal
17	E68029	C.E. Caserío Cooperativa El Sitio	La Libertad	Comasagua	Legal
18	E11073	C.E. Herbert De Sola	La Libertad	Jayaque	Técnica
19	E68073	C.E. Cantón Tepeagua	La Libertad	La Libertad	Técnica
20	E11111	C.E. Hacienda Florencia	La Libertad	Nuevo Cuscatlan	Legal
21	E11146	C.E. Caserío La Esperanza Cantón El Puente	La Libertad	Quezaltepeque	Técnica
22	E11159	Escuela De Educación Parvularia De Quezaltepeque	La Libertad	Quezaltepeque	Legal
23	E11171	C.E. José Dolores Larreynaga	La Libertad	Quezaltepeque	Legal
24	E11172	C.E. Miguel Ángel García	La Libertad	Quezaltepeque	Legal

N°	Código	Proyecto	Depto	Municipio	Etapas
25	E11175	C.E. Profesora Maria Julia Alvarado Madrid De García	La Libertad	Quezaltepeque	Técnica
26	E11176	C.E. Emilia Mercher	La Libertad	Quezaltepeque	Legal
27	E11178	C.E. Cantón Ateos	La Libertad	Sacacoyo	Técnica Y Legal
28	E10210	C.E. Margarita Panilla De Barillas	La Libertad	San Juan Opico	Técnica
29	E11188	C.E. Caserío Las Flores Cantón Agua Escondida	La Libertad	San Juan Opico	Técnica
30	E60127	C.E. Caserío Villa La Esperanza	La Libertad	San Juan Opico	Legal
31	E60215	C.E. Caserío La Isla Cantón Agua Escondida	La Libertad	San Juan Opico	Técnica
32	E86443	C.E. Caserío El Chilar	La Libertad	San Juan Opico	Técnica
33	E11243	C.E. Natalia Lopez	La Libertad	San Matías	Técnica
34	E11254	Instituto Nacional De San Pablo Tacachico	La Libertad	San Pablo Tacachico	Legal
35	E11260	C.E. Caserío Las Pavas Cantón El Papaturrall	La Libertad	San Pablo Tacachico	Técnica
36	E11113	C.E. Cantón El Combo	La Libertad	Santa Tecla	Legal
37	E11121	C.E. Cantón Las Granadillas	La Libertad	Santa Tecla	Técnica
38	E11122	C.E. Cantón Los Naranjos	La Libertad	Santa Tecla	Técnica
39	E11123	C.E. Quezaltepec	La Libertad	Santa Tecla	Legal
40	E11124	Escuela De Educación Parvularia Colonia Quezaltepec	La Libertad	Santa Tecla	Legal
41	E99005	Esma	La Libertad	Santa Tecla	Técnica
42	E99006	Bodega Quezaltepec	La Libertad	Santa Tecla	Técnica
43	E11262	Complejo Educativo Capitan General Gerardo Barrios	La Libertad	Tamanique	Legal
44	E68190	C.E. Cantón El Guamo	La Libertad	Tepecoyo	Técnica
45	E68191	C.E. Cantón El Mojón	La Libertad	Tepecoyo	Técnica
46	E68194	C.E. Cantón Las Flores	La Libertad	Tepecoyo	Técnica
47	E11301	C.E. Cantón El Barillo	La Libertad	Zaragoza	Técnica y Legal
48	E86244	C. E. Lotificación San Antonio, Cantón Los Platanares.	La Paz	Zacatecoluca	Legal
49	E11307	Instituto Nacional De Agilares"	San Salvador	Agilares	Legal
50	E11308	C.E. Modesto Barrios	San Salvador	Agilares	Técnica
51	E11309	Escuela De Educación Parvularia De Agilares	San Salvador	Agilares	Legal
52	E11312	C.E. Profesora Maria Teresa Guzmán	San Salvador	Agilares	Legal
53	E11313	C.E. Cantón Piñalitos	San Salvador	Agilares	Técnica
54	E11314	C.E. Urbanizacion Celsa Palacios	San Salvador	Agilares	Legal
55	E70002	C.E. "Caserío Sihuatan C/ Piñalitos"	San Salvador	Agilares	Legal
56	E70003	C.E. Cantón Las Pampas	San Salvador	Agilares	Técnica



N°	Código	Proyecto	Depto	Municipio	Etapas
57	E10065	Instituto Nacional Colonia Valle Del Sol	San Salvador	Apopa	Legal
58	E10123	C.E. Urbanización Santa Teresa De Las Flores	San Salvador	Apopa	Legal
59	E11321	C.E. "Colonia La Ermita"	San Salvador	Apopa	Técnica
60	E11323	C.E. Profesor Romeo Humberto Gonzalez	San Salvador	Apopa	Legal
61	E11324	C.E. Profesora Ángela De Jesús Hernandez De Romero	San Salvador	Apopa	Legal
62	E11330	Instituto Nacional "De Apopa"	San Salvador	Apopa	Legal
63	E11331	C.E. "Cantón El Ángel"	San Salvador	Apopa	Legal
64	E11332	C.E. Cantón Joya Grande	San Salvador	Apopa	Técnica
65	E11336	C.E. "Colonia Las Cañas"	San Salvador	Apopa	Técnica y Legal
66	E11337	C.E. Sara Palma De Jule	San Salvador	Apopa	Técnica
67	E11338	C.E. "República De China"	San Salvador	Apopa	Técnica
68	E11341	C.E. "Colonia Santa Lucia"	San Salvador	Apopa	Legal
69	E11346	Escuela De Educación Parvularia "Profesora Berta Arlina Molina"	San Salvador	Apopa	Legal
70	E11348	C.E. Cantón Tres Ceibas	San Salvador	Apopa	Legal
71	E11351	C.E. " Cantón San Nicolás "	San Salvador	Apopa	Técnica
72	E70009	C.E. Cantón Tres Ceibas Arriba	San Salvador	Apopa	Técnica
73	E70038	C.E. "Caserío Suchinanguito, C/ Suchinango"	San Salvador	Apopa	Técnica
74	E86393	C.E. "Lotificación Santa Carlota N° 1, C/ Joya Galana"	San Salvador	Apopa	Legal
75	E86394	C.E. Caserío Petacones	San Salvador	Apopa	Técnica
76	E86395	C.E. Cantón Las Delicias	San Salvador	Apopa	Técnica
77	E11353	C.E. Doctor Doroteo Vasconcelos	San Salvador	Ayutuxtepeque	Técnica
78	E11358	C.E. "Cantón El Retiro"	San Salvador	Ayutuxtepeque	Técnica
79	E11759	C.E. Comunidad Pradera III	San Salvador	Ciudad Delgado	Legal
80	E11771	C.E. Reino De Holanda	San Salvador	Ciudad Delgado	Técnica
81	E11780	C.E. Pedro Pablo Castillo	San Salvador	Ciudad Delgado	Legal
82	E14732	Instituto Nacional "De Ciudad Delgado"	San Salvador	Ciudad Delgado	Legal
83	E60185	C.E. Comunidad San Fernando	San Salvador	Ciudad Delgado	Técnica
84	E86384	C.E. Comunidad Los Llanitos	San Salvador	Ciudad Delgado	Técnica Y Legal
85	E11433	Complejo Educativo Profesora Maria Amanda Artiga De Villalta	San Salvador	Cuscatancingo	Técnica
86	E11760	C.E. Colonia Escalante	San Salvador	Cuscatancingo	Legal
87	E14812	C.E. "Ciudad Futura"	San Salvador	Cuscatancingo	Técnica
88	E70013	C.E. Caserío Comunidades Unidas	San Salvador	Cuscatancingo	Legal

N°	Código	Proyecto	Depto	Municipio	Etapas
89	E70093	C.E. "Caserío Urbanización Lirios Del Norte, C/ San Luis Mariona"	San Salvador	Cuscatancingo	Técnica
90	E86332	C.E. Urbanización Montecarmelo	San Salvador	Cuscatancingo	Legal
91	E70015	Complejo Educativo Cantón San Francisco Dos Cerros	San Salvador	El Paisnal	Legal
92	E70018	C.E. "Caserío El Verdio"	San Salvador	El Paisnal	Legal
93	E70019	C.E. Caserío Com. Fe Cantón San Diego	San Salvador	El Paisnal	Legal
94	E11380	Complejo Educativo "Delfina De Diaz"	San Salvador	Guazapa	Técnica
95	E10223	Escuela De Educación Parvularia Comunidad 7 De Septiembre	San Salvador	Ilopango	Legal
96	E11390	C.E. Colonia San Felipe	San Salvador	Ilopango	Legal
97	E11392	C.E. Comunidad San Bartolo Del Norte	San Salvador	Ilopango	Legal
98	E11394	C.E. Jardines De Selt-Sutt	San Salvador	Ilopango	Legal
99	E11395	Instituto Nacional "De San Bartolo"	San Salvador	Ilopango	Técnica Y Legal
100	E11405	C.E. Jardines De San Bartolo	San Salvador	Ilopango	Técnica y Legal
101	E11406	C.E. Colonia Veracruz, Cantón San Bartolo	San Salvador	Ilopango	Legal
102	E11407	Complejo Educativo Colonia Las Cañas	San Salvador	Ilopango	Legal
103	E11531	C.E. Colonia Llano Verde	San Salvador	Ilopango	Legal
104	E60311	C.E. Cantón San José Shangallo	San Salvador	Ilopango	Legal
105	E70026	Complejo Educativo Cantón San Bartolo	San Salvador	Ilopango	Legal
106	E70027	C.E. Caserío Comunidad Betania	San Salvador	Ilopango	Técnica
107	E11360	Escuela De Educación Parvularia Colonia San Antonio	San Salvador	Mejicanos	Legal
108	E11370	C.E. Santa Rosa	San Salvador	Mejicanos	Técnica
109	E11430	C.E. Asociación Salvadoreña De Señoras De Ingenieros Civiles	San Salvador	Mejicanos	Legal
110	E11434	C.E. Barrio Las Delicias	San Salvador	Mejicanos	Legal
111	E11436	C.E. "Amalia Vda. De Menéndez"	San Salvador	Mejicanos	Técnica
112	E11449	C.E. Cantón Barba Rubia	San Salvador	Nejapa	Técnica
113	E11452	C.E. "General Francisco Morazán"	San Salvador	Nejapa	Técnica
114	E70031	C.E. Caserío Puerta Del Llano Cantón Camotepeque	San Salvador	Nejapa	Legal
115	E70035	C.E. Caserío El Castaño Cantón El Conacaste	San Salvador	Nejapa	Legal
116	E70036	C.E. Cantón El Salitre	San Salvador	Nejapa	Legal
117	E86391	C.E. "Caserío El Jabali, C/ Galera Quemada"	San Salvador	Nejapa	Legal
118	E11464	C.E. "Cantón Los Troncones"	San Salvador	Panchimalco	Legal

N°	Código	Proyecto	Depto	Municipio	Etapas
119	E11469	Complejo Educativo "Profesor Bernardino Villamariona"	San Salvador	Panchimalco	Legal
120	E70045	C.E. Caserío El Sillar	San Salvador	Panchimalco	Legal
121	E70046	C.E. Cantón Azacualpa	San Salvador	Panchimalco	Legal
122	E70050	C.E. "Elisa Carrillo De Mendoza"	San Salvador	Panchimalco	Técnica Y Legal
123	E70051	C.E. Cantón Los Pajales	San Salvador	Panchimalco	Legal
124	E70054	C.E. Cantón Panchimalquito	San Salvador	Panchimalco	Legal
125	E70056	Complejo Educativo Cantón San Isidro	San Salvador	Panchimalco	Legal
126	E70057	C.E. Cantón El Divisadero	San Salvador	Panchimalco	Legal
127	E70097	C.E. "Caserío Amayito, C/ Azacualpa"	San Salvador	Panchimalco	Legal
128	E86324	C.E. "Caserío Sihuateno, C/ San Isidro"	San Salvador	Panchimalco	Técnica
129	E86397	C.E. "Caserío Los Linderos, C/ Azacualpa"	San Salvador	Panchimalco	Técnica
130	E11471	Complejo Educativo Manuel José Arce	San Salvador	Rosario De Mora	Legal
131	E70059	C.E. Caserío Las Margaritas Cantón San Ramón	San Salvador	Rosario De Mora	Técnica Y Legal
132	E86329	C.E. Cantón San Ramón	San Salvador	Rosario De Mora	Legal
133	E11481	C.E. Cantón Guadalupe	San Salvador	San Marcos	Legal
134	E11484	C.E. Cantón San José Aguacatitan	San Salvador	San Marcos	Técnica
135	E11502	Escuela De Educación Parvularia Margarita Oviedo De Venutolo	San Salvador	San Martin	Técnica
136	E11505	Instituto Nacional De San Martin	San Salvador	San Martin	Legal
137	E11508	C.E. "Colonia La Palma, Cantón La Palma"	San Salvador	San Martin	Técnica
138	E11511	C.E. Cantón El Rosario	San Salvador	San Martin	Técnica
139	E11515	C.E. Cantón El Sauce	San Salvador	San Martin	Técnica
140	E11517	C.E. Cantón Las Delicias	San Salvador	San Martin	Técnica
141	E70061	C.E. Caserío El Mojón	San Salvador	San Martin	Legal
142	E70063	C.E. Caserío Comunidad San Andrés	San Salvador	San Martin	Legal
143	E10162	Escuela De Educación Parvularia San Jacinto	San Salvador	San Salvador	Técnica
144	E11542	Instituto Nacional De Comercio	San Salvador	San Salvador	Legal
145	E11547	Instituto Nacional Profesor Jaime Francisco Lopez	San Salvador	San Salvador	Legal
146	E11548	Escuela De Educación Parvularia José Cecilio Del Valle	San Salvador	San Salvador	Legal
147	E11562	C.E. Colonia Esmeralda	San Salvador	San Salvador	Técnica
148	E11563	Escuela De Educación Parvularia Col. Atonalt	San Salvador	San Salvador	Técnica
149	E11583	C.E. Comunidad Serpas	San Salvador	San Salvador	Legal
150	E11592	C.E. José Mejía	San Salvador	San Salvador	Técnica

N°	Código	Proyecto	Depto	Municipio	Etapas
151	E11593	C.E. San Antonio Abad	San Salvador	San Salvador	Técnica
152	E11594	C.E. Juana Lopez	San Salvador	San Salvador	Legal
153	E11598	C.E. Republica De Italia	San Salvador	San Salvador	Legal
154	E11601	Escuela De Educ. Parvularia Estado De Israel	San Salvador	San Salvador	Legal
155	E11602	Escuela de Educ. Parvularia Col. Monserrat	San Salvador	San Salvador	Legal
156	E11604	Escuela De Educación Parvularia Profesora Luisa Moran Castro.	San Salvador	San Salvador	Legal
157	E11618	Escuela De Educación Parvularia Rosaura Zapata	San Salvador	San Salvador	Técnica
158	E11622	Escuela De Educación Parvularia Santa Marta	San Salvador	San Salvador	Técnica
159	E11630	C.E. Francisco Campos	San Salvador	San Salvador	Técnica
160	E11635	C.E. Colonia Quiñonez	San Salvador	San Salvador	Técnica
161	E11650	C.E. " Monseñor Basilio Plantier "	San Salvador	San Salvador	Técnica Y Legal
162	E11668	C.E. José Matías Delgado	San Salvador	San Salvador	Técnica
163	E11675	C.E. Liga Panamericana	San Salvador	San Salvador	Legal
164	E99016	CDI San José	San Salvador	San Salvador	Técnica
165	E70068	C.E. Caserío Santa Isabel Cantón Asino	San Salvador	Santiago Texacuangos	Legal
166	E70069	C.E. Caserío El Sauce	San Salvador	Santiago Texacuangos	Legal
167	E11694	Instituto Nacional "Simón Bolívar"	San Salvador	Santo Tomas	Técnica
168	E70077	C.E. Cantón Cuapa	San Salvador	Santo Tomas	Legal
169	E70078	C.E. Cantón Chaltepe	San Salvador	Santo Tomas	Técnica
170	E70083	C.E. Cantón Potrerillos	San Salvador	Santo Tomas	Técnica
171	E10057	C.E. "Ciudad Credisa"	San Salvador	Soyapango	Legal
172	E10086	C.E. La Campanera	San Salvador	Soyapango	Técnica
173	E10096	C.E. San Antonio	San Salvador	Soyapango	Legal
174	E11393	Complejo Educativo Reparto Valle Nuevo	San Salvador	Soyapango	Legal
175	E11703	Complejo Educativo Montes de San Bartolo IV	San Salvador	Soyapango	Técnica
176	E11704	Escuela De Educación Parvularia De Soyapango	San Salvador	Soyapango	Técnica
177	E11705	C.E. Altos De Monte Carmelo	San Salvador	Soyapango	Legal
178	E11706	C.E. Urbanizacion Los Ángeles	San Salvador	Soyapango	Técnica
179	E11712	C.E. Colonia Villa Alegre	San Salvador	Soyapango	Legal
180	E11713	C.E. Jardines De Monte Blanco	San Salvador	Soyapango	Técnica
181	E11715	C.E. Reparto Los Santos	San Salvador	Soyapango	Legal

N°	Código	Proyecto	Depto	Municipio	Etapas
182	E11716	C.E. Rafaela Sotomayor De Alarcia	San Salvador	Soyapango	Legal
183	E11717	Escuela De Educ. Parvularia Los Conacastes	San Salvador	Soyapango	Legal
184	E11718	Instituto Nacional De Ciudad Credisa	San Salvador	Soyapango	Legal
185	E11722	Escuela de Educ.Parvularia Col. Las Brisas	San Salvador	Soyapango	Legal
186	E11723	C.E. República De Corea	San Salvador	Soyapango	Técnica
187	E11724	C.E. Colonia Guayacan	San Salvador	Soyapango	Legal
188	E11737	C.E. Campamento Morazán	San Salvador	Soyapango	Legal
189	E11738	Escuela de Educ. Parvularia De Soyapango	San Salvador	Soyapango	Técnica
190	E13668	C.E. "Agustín Linares"	San Salvador	Soyapango	Legal
191	E13714	Escuela De Educación Parvularia Amatepec	San Salvador	Soyapango	Legal
192	E14818	Complejo Educativo Santa Eduvigis	San Salvador	Soyapango	Legal
193	E60295	C.E. Residencial Regalo De Dios	San Salvador	Soyapango	Legal
194	E70085	C.E. Rio Las Cañas	San Salvador	Soyapango	Legal
195	E99018	CDI Maria Auxiliadora	San Salvador	Soyapango	Técnica
196	E11740	C.E. Profesora Maria Inocencia De Paredes	San Salvador	Tonacatepeque	Técnica
197	E11751	Complejo Educativo " Fe Y Alegría "	San Salvador	Tonacatepeque	Técnica
198	E11756	C.E. Doctor Waldo Chávez Velasco	San Salvador	Tonacatepeque	Técnica
199	E70087	C.E. "Nemesio Del Carmen González"	San Salvador	Tonacatepeque	Legal
200	E70090	C.E. Caserío Los Anzora	San Salvador	Tonacatepeque	Técnica
201	E10192	C.E. Caserío Las Cristalinas, Cantón Casa De Tejas"	Santa Ana	Candelaria De La Frontera	Legal
202	E10251	C.E. "Caserío San Jorge"	Santa Ana	Chalchuapa	Legal
203	E10256	Complejo Educativo "Cantón El Coco"	Santa Ana	Chalchuapa	Legal
204	E11524	Escuela De Educación Parvularia "Guardería Municipal"	Santa Ana	Chalchuapa	Técnica
205	E10211	C.E. "Cantón Caña Brava"	Santa Ana	Coatepeque	Técnica
206	E10227	C.E. "Cantón El Jocoton"	Santa Ana	Coatepeque	Técnica
207	E10311	Instituto Nacional Benjamín Estrada	Santa Ana	Metapan	Legal
208	E10328	C.E. " Cantón La Ceibita "	Santa Ana	Metapan	Legal
209	E62051	C.E. "Caserío El Rodeo, C/ Las Piedras"	Santa Ana	Metapan	Técnica
210	E62093	C.E. Caserío Barranquilla	Santa Ana	San Antonio Pajonal	Técnica
211	E10383	C.E. Cantón San Luis	Santa Ana	San Sebastián Salitrillo	Técnica
212	E10390	Escuela De Educación Parvularia "Barrio San Miguelito"	Santa Ana	Santa Ana	Legal
213	E10418	C.E. "Caserío El Cobano, Cantón Nancintepeque"	Santa Ana	Santa Ana	Técnica
214	E10433	C.E. "República Federal De Alemania"	Santa Ana	Santa Ana	Técnica

N°	Código	Proyecto	Depto	Municipio	Etapas
215	E10458	Escuela De Educación Parvularia "Guardería Y Refugio Infantil"	Santa Ana	Santa Ana	Técnica
216	E10469	C.E. "Rafael Álvarez Lalinde"	Santa Ana	Santa Ana	Legal
217	E13828	Escuela De Educación Parvularia "Jardín Infantil Rio Zarco"	Santa Ana	Santa Ana	Legal
218	E99020	CDI San Rafael	Santa Ana	Santa Ana	Técnica
219	E10548	Complejo Educativo De "Fe Y Alegría Colonia Los Laureles" Antes C.E. Colonia Los Laureles	Sonsonate	Acajutla	Técnica
220	E64009	C.E. Manuel Larin, El Coyol	Sonsonate	Acajutla	Técnica
221	E60285	C.E. Comunidad El Bambú	Sonsonate	Izalco	Técnica
222	E64048	C.E. Cangrejera	Sonsonate	Izalco	Legal
223	E64058	C.E. Cantón Anal Abajo	Sonsonate	Nahuizalco	Técnica
224	E10697	C.E. Hacienda El Triunfo, Tierra Colorada	Sonsonate	San Julian	Técnica
225	E64081	C.E. Cantón Palo Verde	Sonsonate	San Julian	Técnica
226	E14706	Escuela De Educación Parvularia Maria Reyna De La Paz	Sonsonate	Sonsonate	Técnica
227	E64100	C.E. Caserío Lotificación San Antonio Las Delicias	Sonsonate	Sonsonate	Técnica
228	E64115	C.E. Caserío Barra Salada, Salinas De Ayacachapa	Sonsonate	Sonsonate	Técnica
229	E10748	C.E. De La Colonia La Ponderosa, Av. La Diligencia Pje. 8	Sonsonate	Sonzacate	Técnica

En noviembre de 2019 se recibió nuevo Universo a trabajar durante el año 2020, está formado por 716 Centros Escolares (812 lotes) distribuidos en 5 Departamentos:

Tabla 8. Nuevo Universo Centros Escolares por Departamento

Departamento	N° de Centros Escolares
LA PAZ	78
CHALATENANGO	219
CUSCATLAN	103
CABAÑAS	138
USULUTAN	178
Total	716

Tabla 9. Detalle Nuevo Universo Centros Escolares por Departamento

N°	Código	Proyecto	Depto	Municipio
1	E10165	Instituto Nacional De Cinquera	Cabañas	Cinquera
2	E76001	C.E. Ctón. San Nicolás	Cabañas	Cinquera
3	E99030	Ctón. La Escopeta (Escuela Cerrada)	Cabañas	Cinquera
4	E12133	C.E. "Caserío San Fidel", Ctón. Bañadero	Cabañas	Guacotecti
5	E12137	C.E. Caserío Zacamil Ctón. Tempisque	Cabañas	Guacotecti
6	E12138	C.E. "Ctón. Agua Zarca"	Cabañas	Guacotecti
7	E12139	C.E. "Villa Guacotecti"	Cabañas	Guacotecti
8	E12140	C.E. "Ctón. Tempisque"	Cabañas	Guacotecti
9	E76003	C.E. "Caserío El Dormilón", Ctón. Agua Zarca	Cabañas	Guacotecti
10	E76005	C.E. Caserío Cacahuatal, Ctón. Tempisque	Cabañas	Guacotecti
11	E12141	C.E. "Caserío Nuevo Tepeyac", Ctón. Potrero	Cabañas	Ilobasco
12	E12144	C.E. "Caserío El Transito, Ctón. Oratorio"	Cabañas	Ilobasco
13	E12146	C.E. "Caserío Sayulapa", Ctón. Sitio Viejo	Cabañas	Ilobasco
14	E12147	C.E. "Ctón. San Francisco Del Monte"	Cabañas	Ilobasco
15	E12160	C.E. "Ctón. El Matazano"	Cabañas	Ilobasco
16	E12161	C.E. "Caserío Peñas Blancas" Ctón. Maquilishuat	Cabañas	Ilobasco
17	E12166	C.E. "Ctón. Azacualpa"	Cabañas	Ilobasco
18	E12171	C.E. "Ctón. San José Lomas De Peña	Cabañas	Ilobasco
19	E12172	C.E. "Caserío Mejorar", Ctón. Los Hoyos	Cabañas	Ilobasco
20	E12176	C.E. "Caserío El Limón" Ctón. Maquilishuat	Cabañas	Ilobasco
21	E12179	C.E. "Ctón. Oratorio"	Cabañas	Ilobasco
22	E12181	C.E. "Agustín Rivera"	Cabañas	Ilobasco
23	E12183	C.E. "Isabel La Católica", Ctón. Los Llanitos	Cabañas	Ilobasco
24	E12184	C.E. "Ctón. Cerro Colorado"	Cabañas	Ilobasco
25	E12185	C.E. "Caserío Los Frailes", Ctón. Sitio Viejo	Cabañas	Ilobasco
26	E12190	C.E. "Ctón. Santa Cruz La Milagrosa"	Cabañas	Ilobasco
27	E60167	C.E. "Las Vistas, Ctón. Los Hoyos"	Cabañas	Ilobasco
28	E76006	C.E. "Caserío El Gavilán, Ctón. Agua Zarca"	Cabañas	Ilobasco
29	E76009	C.E. "Caserío El Carrizal", Ctón. Las Huertas	Cabañas	Ilobasco
30	E76011	C.E. "Caserío Planes De Huertas", Ctón. Las Huertas	Cabañas	Ilobasco
31	E76012	C.E. Caserío Zamora Ctón. Los Hoyos	Cabañas	Ilobasco
32	E76013	C.E. Caserío Cuchillas, Ctón. San Francisco Del Monte	Cabañas	Ilobasco
33	E76014	C.E. "Caserío Isletas", Ctón. Las Huertas	Cabañas	Ilobasco
34	E76015	C.E. "Caserío San Luis Gramal", Ctón. San Francisco Del Monte	Cabañas	Ilobasco

N°	Código	Proyecto	Depto	Municipio
35	E76016	C.E. "Caserío Santa Maria De Los Milagros", Ctón. Calera	Cabañas	Ilobasco
36	E76017	C.E. "Caserío San José", Ctón. San José Calera	Cabañas	Ilobasco
37	E76018	C.E. "Caserío El Pílon" Ctón. Calera	Cabañas	Ilobasco
38	E76021	C.E. Caserío Helen Ctón. Sitio Viejo	Cabañas	Ilobasco
39	E76022	C.E. Ctón. Colonia La Palma	Cabañas	Ilobasco
40	E76067	C.E. Caserío San Antonio, Ctón. El Mestizo	Cabañas	Ilobasco
41	E76068	C.E. "Caserío Los Delgado" Ctón. San José	Cabañas	Ilobasco
42	E76069	Caserío Shihuele Ctón. Sitio Viejo	Cabañas	Ilobasco
43	E86435	C.E. "Caserío Mundo Nuevo", Ctón. Las Huertas	Cabañas	Ilobasco
44	E99031	Ctón. Maquilishuat (No Identificado)	Cabañas	Ilobasco
45	E99032	Ampliación Del Megatec De Ilobasco	Cabañas	Ilobasco
46	E12196	C.E. "Ctón. Palacios"	Cabañas	Jutiapa
47	E12197	C.E. "Caserío Los Rivas, Ctón. Llano Largo"	Cabañas	Jutiapa
48	E12198	C.E. "José De Jesús Menjivar", Ctón. Carolina	Cabañas	Jutiapa
49	E76023	C.E. "Ctón. Carolina N° 2"	Cabañas	Jutiapa
50	E76024	C.E. "Ctón. Santa Bárbara"	Cabañas	Jutiapa
51	E86429	C.E. "Caserío Los Filos", Ctón. Palacios	Cabañas	Jutiapa
52	E12203	Escuela De Educación Parvularia "De San Isidro"	Cabañas	San Isidro
53	E12204	C.E. "Ctón. El Amate"	Cabañas	San Isidro
54	E12206	C.E. "Ctón. Los Jobos"	Cabañas	San Isidro
55	E12208	C.E. "Ctón. Izcatlal"	Cabañas	San Isidro
56	E12210	C.E. "Centro América"	Cabañas	San Isidro
57	E12213	C.E. "Ctón. Potreros De Batres"	Cabañas	San Isidro
58	E14783	Instituto Nacional De San Isidro	Cabañas	San Isidro
59	E76025	C.E. Caserío La Loma, Ctón. El Amate	Cabañas	San Isidro
60	E76027	C.E. Caserío Minas El Dorado, Ctón. San Francisco El Dorado	Cabañas	San Isidro
61	E86436	C.E. "Caserío Las Vainillas", Ctón. Izcatlal	Cabañas	San Isidro
62	E12216	C.E. "Caserío Caña Brava, Ctón. San Lorenzo"	Cabañas	Sensuntepeque
63	E12218	C.E. "Profesor José Ángel Castillo"	Cabañas	Sensuntepeque
64	E12221	C.E. "Caserío Plan De Vigas, Ctón. Río Grande"	Cabañas	Sensuntepeque
65	E12224	C.E. "Caserío Candelaria, Ctón. El Aguacate"	Cabañas	Sensuntepeque
66	E12225	C.E. "Caserío San José, Ctón. Llano Grande	Cabañas	Sensuntepeque
67	E12228	C.E. "Caserío La Guaruma, Ctón. El Aguacate"	Cabañas	Sensuntepeque
68	E12230	C.E. "Caserío La Esperanza, Ctón. Chunte"	Cabañas	Sensuntepeque
69	E12233	C.E. "Caserío El Limón, Ctón. La Trinidad"	Cabañas	Sensuntepeque



N°	Código	Proyecto	Depto	Municipio
70	E12235	C.E. "Caserío Fátima, Ctón. El Volcán"	Cabañas	Sensuntepeque
71	E12236	C.E. Caserío Piedras Blancas, Ctón. Nombre De Dios	Cabañas	Sensuntepeque
72	E12238	C.E. "Ctón. Santa Rosa"	Cabañas	Sensuntepeque
73	E12239	C.E. Ctón. El Volcán	Cabañas	Sensuntepeque
74	E12242	C.E. "Caserío La Maraña, Ctón. Santa Rosa"	Cabañas	Sensuntepeque
75	E12243	C.E. "Caserío El Playón, Ctón. Llano Grande"	Cabañas	Sensuntepeque
76	E12245	C.E. "Ctón. Cuyantepeque"	Cabañas	Sensuntepeque
77	E12246	C.E. "Caserío Palacios, Ctón. Río Grande"	Cabañas	Sensuntepeque
78	E12251	C.E. "Caserío El Irayol, Ctón. Rojas"	Cabañas	Sensuntepeque
79	E12252	C.E. "Caserío Estanzuelas, Ctón. Las Marías"	Cabañas	Sensuntepeque
80	E12253	C.E. "Caserío Santa Cruz, Ctón. La Trinidad"	Cabañas	Sensuntepeque
81	E12256	C.E. "Ctón. Tronalagua"	Cabañas	Sensuntepeque
82	E12258	C.E. "Caserío Santa Lucía, Ctón. Llano Grande"	Cabañas	Sensuntepeque
83	E12260	C.E. "Caserío María Auxiliadora, Ctón. Chunte"	Cabañas	Sensuntepeque
84	E60227	C.E. Caserío El Picacho, Ctón. San Nicolás	Cabañas	Sensuntepeque
85	E76030	C.E. Caserío La Rinconada, Ctón. Cunchique	Cabañas	Sensuntepeque
86	E76031	C.E. Caserío El Pepeto, Ctón. Cuyantepeque	Cabañas	Sensuntepeque
87	E76032	Complejo Educativo Caserío El Espino, Ctón. Cuyantepeque	Cabañas	Sensuntepeque
88	E76033	C.E. Caserío El Cordoncillo, Ctón. Chunte	Cabañas	Sensuntepeque
89	E76034	C.E. Caserío Los Almendros, Ctón. Las Marías	Cabañas	Sensuntepeque
90	E76035	C.E. Caserío San Brano, Ctón. Nombre De Dios	Cabañas	Sensuntepeque
91	E76037	C.E. Caserío El Jicarillo, Ctón. Nombre De Dios	Cabañas	Sensuntepeque
92	E76041	C.E. Caserío Pozuelo Arriba, Ctón. Río Grande (Inmueble #2)	Cabañas	Sensuntepeque
93	E76043	C.E. Caserío Las Delicias, Ctón. San Gregorio	Cabañas	Sensuntepeque
94	E76045	C.E. Caserío El Sambo, Ctón. Santa Rosa	Cabañas	Sensuntepeque
95	E86267	C.E. "Caserío Los Joveles, Ctón. Chunte"	Cabañas	Sensuntepeque
96	E86269	C.E. "Caserío Los Ángeles, Ctón. San Matías"	Cabañas	Sensuntepeque
97	E86270	C.E. "Caserío El Jiote, Ctón. Las Marías"	Cabañas	Sensuntepeque
98	E86425	C.E. Caserío Cerro El Toro, Ctón. La Trinidad	Cabañas	Sensuntepeque
99	E86426	C.E. Caserío La Hacienda, Ctón. San Nicolás	Cabañas	Sensuntepeque
100	E86427	C.E. Caserío San Francisco, Ctón. San Gregorio	Cabañas	Sensuntepeque
101	E12229	C.E. "Caserío Los Ranchos, Ctón. El Aguacate"	Cabañas	Sensuntepeque
102	E12263	C.E. "Ctón. Río Grande"	Cabañas	Sensuntepeque
103	E12277	C.E. "Ctón. Las Lomas"	Cabañas	Tejutepeque
104	E12278	C.E. "Doctor Ireneo Chacón"	Cabañas	Tejutepeque

N°	Código	Proyecto	Depto	Municipio
105	E13829	C.E. "Caserío Quezalapa", Ctón. Quezalapa	Cabañas	Tejutepeque
106	E60168	C.E. "Caserío Los Cerros", Ctón. Concepción	Cabañas	Tejutepeque
107	E76046	C.E. "Caserío Azacualpita", Ctón. El Zapote	Cabañas	Tejutepeque
108	E76047	C.E. Caserío Trilladeras, Ctón. La Concepción	Cabañas	Tejutepeque
109	E76049	C.E. "Ctón. Santa Olaya"	Cabañas	Tejutepeque
110	E76050	C.E. "Ctón. Santa Rita"	Cabañas	Tejutepeque
111	E12280	C.E. "Caserío El Jutal", Ctón. San Antonio	Cabañas	Victoria
112	E12286	C.E. "Ctón. La Bermuda"	Cabañas	Victoria
113	E12288	C.E. "Caserío San Juan, Ctón. San Pedro"	Cabañas	Victoria
114	E12292	C.E. "Caserío Las Jícaras, Ctón. Azacualpa"	Cabañas	Victoria
115	E12298	C.E. "Ctón. Rojas"	Cabañas	Victoria
116	E13779	C.E. Caserío Valle Nuevo, Ctón. Santa Marta	Cabañas	Victoria
117	E60170	C.E. "Caserío La Cañada, Ctón. Azacualpa"	Cabañas	Victoria
118	E60213	C.E. "Caserío El Zope, Ctón. Azacualpa"	Cabañas	Victoria
119	E76051	C.E. Ctón. Azacualpa	Cabañas	Victoria
120	E76052	C.E. Ctón. El Caracol	Cabañas	Victoria
121	E76054	C.E. Caserío El Ocotillo, Ctón. La Uvilla	Cabañas	Victoria
122	E76055	C.E. Caserío El Palomar, Ctón. Paratao	Cabañas	Victoria
123	E76056	C.E. Caserío El Papalón, Ctón. Paratao	Cabañas	Victoria
124	E76057	C.E. Ctón. San Antonio	Cabañas	Victoria
125	E76058	C.E. Caserío Las Dantas, Ctón. San Pedro	Cabañas	Victoria
126	E76074	C.E. Caserío El Trujillo, Ctón. El Caracol	Cabañas	Victoria
127	E86263	C.E. "Caserío Catarina, Ctón. Paratao"	Cabañas	Victoria
128	E86264	C.E. "Caserío San Juan De Dios, Ctón. Rojas"	Cabañas	Victoria
129	E86266	C.E. "Caserío San Jorge, Ctón. San Antonio"	Cabañas	Victoria
130	E86430	C.E. "Ctón. Paratao"	Cabañas	Victoria
131	E86431	C.E. "Caserío San Felipe, Ctón. Santa Marta"	Cabañas	Victoria
132	E86432	C.E. "Caserío El Rodeo, Ctón. Santa Marta"	Cabañas	Victoria
133	E86433	Complejo Educativo "10 De Octubre 1987"	Cabañas	Victoria
134	E12303	C.E. Caserío El Izcanalito, Ctón. San Carlos	Cabañas	Villa Dolores
135	E12304	Escuela De Educación Parvularia De Dolores	Cabañas	Villa Dolores
136	E12305	Instituto Nacional Cr. Salvador Antonio Navarrete Azurdía.	Cabañas	Villa Dolores
137	E76061	C.E. Caserío Chapelcoro Centro Ctón. Chapelcoro	Cabañas	Villa Dolores
138	E76062	C.E. Caserío La Montaña Ctón. Chapelcoro	Cabañas	Villa Dolores
139	E66005	C.E. Bonifacio Pineda	Chalatenango	Agua Caliente
140	E10756	C.E. Miguel Cabrera	Chalatenango	Agua Caliente

N°	Código	Proyecto	Depto	Municipio
141	E10762	C.E. Ctón. Cerro Grande	Chalatenango	Agua Caliente
142	E10763	C.E. Caserío San Antonio Ctón. Agua Zarca	Chalatenango	Agua Caliente
143	E10758	C.E. Ctón. Agua Fría	Chalatenango	Agua Caliente
144	E66001	C.E. Caserío La Montañita Ctón. Agua Fría	Chalatenango	Agua Caliente
145	E66076	C.E. Caserío Santa Rosa Ctón. Santa Rosa	Chalatenango	Agua Caliente
146	E10752	C.E. Caserío San Pablo Ctón. El Encumbrado	Chalatenango	Agua Caliente
147	E66060	C.E. Caserío Los Nances Ctón. El Tigre	Chalatenango	Agua Caliente
148	E10751	C.E. Ctón. Encumbrado	Chalatenango	Agua Caliente
149	E66003	C.E. Caserío El Jute Ctón. Cerro Grande	Chalatenango	Agua Caliente
150	E10753	C.E. Caserío Queserita Ctón. El Encumbrado	Chalatenango	Agua Caliente
151	E60171	C.E. Caserío El Escamil. Ctón. Santa Rosa	Chalatenango	Agua Caliente
152	E66006	C.E. Caserío El Portillo Ctón. Los Filos	Chalatenango	Arcatao
153	E86362	C.E. Ctón. El Sitio	Chalatenango	Arcatao
154	E10102	Instituto Nacional De Arcatao	Chalatenango	Arcatao
155	E86217	C.E. Franklin Pineda	Chalatenango	Arcatao
156	E86218	C.E. Caserío Los Sicahuites Ctón. Teosinte	Chalatenango	Arcatao
157	E10765	C.E. Ctón. Teosinte	Chalatenango	Arcatao
158	E60331	C.E. Caserío El Pepeto Ctón. El Sitio	Chalatenango	Arcatao
159	E60153	C.E. Ctón. Cerro Grande	Chalatenango	Arcatao
160	E10767	C.E. Costa Marina	Chalatenango	Azacualpa
161	E10954	C.E. Ctón. Las Minas	Chalatenango	Cancasque
162	E14850	C.E. Ctón. San Miguelito	Chalatenango	Chalatenango
163	E10815	C.E. Carlos Arnulfo Crespín	Chalatenango	Chalatenango
164	E86221	C.E. Caserío El Júcaro Ctón. Las Minas	Chalatenango	Chalatenango
165	E10824	Ctón. Las Minas	Chalatenango	Chalatenango
166	E10801	C.E. Gertrudis Lopez Cruz	Chalatenango	Chalatenango
167	E86220	C.E. Caserío Guancora Ctón. Guarjila	Chalatenango	Chalatenango
168	E10800	C.E. Caserío Plan De Las Mesas	Chalatenango	Chalatenango
169	E66020	C.E. Caserío Los Alas Ctón. Las Minas	Chalatenango	Chalatenango
170	E86219	C.E. Ctón. Guarjila	Chalatenango	Chalatenango
171	E66159	C.E. Caserío Los Hernandez Ctón. San José	Chalatenango	Chalatenango
172	E66021	C.E. Caserío Los Calles Ctón. Las Minas	Chalatenango	Chalatenango
173	E60319	C.E. Caserío El Aguacatillo Ctón. Chiapas	Chalatenango	Chalatenango
174	E66149	C.E. Caserío Plan De Las Mesas Ctón. Upatoro	Chalatenango	Chalatenango
175	E10814	C.E. Caserío Totolco, Ctón. Upatoro	Chalatenango	Chalatenango
176	E14834	C.E. Colonia Veracruz	Chalatenango	Chalatenango
177	E66010	C.E. Ctón. San Ramón	Chalatenango	Cítala

N°	Código	Proyecto	Depto	Municipio
178	E66008	C.E. Ctón. Llano De La Virgen	Chalatenango	Cítala
179	E60225	C.E. Caserío Palo Bonito	Chalatenango	Cítala
180	E10768	C.E. Ctón. Lagunetas	Chalatenango	Cítala
181	E10770	C.E. Instituto Nacional De Cítala	Chalatenango	Cítala
182	E10772	C.E. Escuela De Educación Parvularia De Cítala	Chalatenango	Cítala
183	E60332	C.E. Caserío La Lima, Ctón. San Ramón	Chalatenango	Cítala
184	E10780	C.E. Ctón. El Morro	Chalatenango	Comalapa
185	E10783	C.E. Ctón. Candelaria	Chalatenango	Comalapa
186	E10785	C.E. Caserío El Pepeton Ctón. Guachipilin	Chalatenango	Comalapa
187	E10781	C.E. Ctón. Guachipilin	Chalatenango	Comalapa
188	E10782	C.E. Ctón. Barrillas	Chalatenango	Comalapa
189	E10779	C.E. Ctón. La Junta	Chalatenango	Comalapa
190	E66016	C.E. Ctón. Guachipilin	Chalatenango	Comalapa
191	E66014	C.E. Caserío Los Irayoles Ctón. Candelaria	Chalatenango	Comalapa
192	E10789	C.E. Ctón. El Jocotillo	Chalatenango	Concepción Quezaltepeque
193	E86320	C.E. Ctón. El Rosario	Chalatenango	Concepción Quezaltepeque
194	E10788	C.E. Ctón. Llano Grande	Chalatenango	Concepción Quezaltepeque
195	E66019	C.E. Caserío La Montañona Ctón. El Llano	Chalatenango	Concepción Quezaltepeque
196	E10786	Escuela De Educación Parvularia Monseñor Eduardo Alas Alfaro	Chalatenango	Concepción Quezaltepeque
197	E66018	C.E. Ctón. Olosingo	Chalatenango	Concepción Quezaltepeque
198	E10826	C.E. Ctón. Gutiérrez	Chalatenango	Dulce Nombre De Maria
199	E66025	C.E. Caserío El Manzano Ctón. El Ocotal	Chalatenango	Dulce Nombre De Maria
200	E66023	C.E. Ctón. El Común	Chalatenango	Dulce Nombre De Maria
201	E10832	C.E. Ctón. Los Sitios Arriba	Chalatenango	Dulce Nombre De Maria
202	E66026	C.E. Ctón. El Rosario	Chalatenango	Dulce Nombre De Maria
203	E10827	C.E. Ctón. Los Achiotes	Chalatenango	Dulce Nombre De Maria
204	E10831	C.E. Ctón. Cuevitas	Chalatenango	Dulce Nombre De Maria

N°	Código	Proyecto	Depto	Municipio
205	E10825	Escuela De Educación Parvularia De Dulce Nombre De Maria	Chalatenango	Dulce Nombre De Maria
206	E66028	C.E. Ctón. Potrerillos	Chalatenango	El Carrizal
207	E10836	C.E. Ctón. Vainillas	Chalatenango	El Carrizal
208	E60043	C.E. Caserío El Camalote Ctón. Vainillas	Chalatenango	El Carrizal
209	E66029	C.E. Caserío San Cristóbal Ctón. Potrerillos	Chalatenango	El Carrizal
210	E66030	C.E. Ctón. Trinidad	Chalatenango	El Carrizal
211	E66031	C.E. Caserío El Mango	Chalatenango	El Paraíso
212	E10844	C.E. Complejo Educativo Caserío La Angostura	Chalatenango	El Paraíso
213	E10843	Escuela De Educación Parvularia El Paraíso	Chalatenango	El Paraíso
214	E10842	C.E. Ctón. Valle Nuevo	Chalatenango	El Paraíso
215	E10840	C.E. Ctón. El Tablón	Chalatenango	El Paraíso
216	E66153	C.E. Santa Fe Ctón. El Tablón	Chalatenango	El Paraíso
217	E60173	C.E. Caserío Los Cruces, Ctón. El Tablón	Chalatenango	El Paraíso
218	E10839	C.E. Fray Bartolomé De Las Casas	Chalatenango	El Paraíso
219	E10855	C.E. De La Laguna	Chalatenango	La Laguna
220	E10852	Escuela De Educación Parvularia La Laguna	Chalatenango	La Laguna
221	E66032	C.E. Ctón. Pacayas	Chalatenango	La Laguna
222	E10853	C.E. Ctón. Plan Verde	Chalatenango	La Laguna
223	E10851	C.E. Ctón. San José	Chalatenango	La Laguna
224	E66033	C.E. Ctón. La Cuchilla	Chalatenango	La Laguna
225	E10856	C.E. Ctón. Los Prados	Chalatenango	La Laguna
226	E66048	C.E. Caserío El Coyolar Ctón. San José Sacare	Chalatenango	La Palma
227	E10869	C.E. Ctón. San José El Tunel	Chalatenango	La Palma
228	E10870	C.E. Ctón. San José Sacare	Chalatenango	La Palma
229	E66053	C.E. Caserío El Terrero Ctón. Los Horcones	Chalatenango	La Palma
230	E66037	C.E. Caserío El Barrancón Ctón. El Aguacatal	Chalatenango	La Palma
231	E66040	C.E. Caserío Las Cumbres Ctón. Las Granadillas	Chalatenango	La Palma
232	E10872	C.E. Caserío Caballero Ctón. El Gramal	Chalatenango	La Palma
233	E66038	C.E. Caserío Las Cumbres Ctón. El Gramal	Chalatenango	La Palma
234	E66035	C.E. Caserío Las Minas Ctón. El Aguacatal	Chalatenango	La Palma
235	E66041	C.E. Caserío Yuroconte Ctón. Las Granadillas	Chalatenango	La Palma
236	E10860	C.E. Caserío Las Cruces Ctón. El Aguacatal	Chalatenango	La Palma
237	E66046	C.E. Caserío Los Romero Ctón. Los Planes	Chalatenango	La Palma
238	E66036	C.E. Caserío Miramundo Ctón. El Aguacatal	Chalatenango	La Palma
239	E10862	C.E. Barrio El Transito	Chalatenango	La Palma
240	E66051	C.E. Ctón. Los Horcones	Chalatenango	La Palma

N°	Código	Proyecto	Depto	Municipio
241	E66052	C.E. Caserío Guayabito Ctón. Los Horcones	Chalatenango	La Palma
242	E10866	C.E. Ctón. El Gramal	Chalatenango	La Palma
243	E10863	C.E. Barrio Loma Larga	Chalatenango	La Palma
244	E66049	C.E. Caserío La Cumbre, Ctón. San José Sacare	Chalatenango	La Palma
245	E66063	C.E. Caserío Potrerillos Ctón. Las Cañas	Chalatenango	La Reina
246	E66061	C.E. Caserío La Montañita Ctón. El Tigre	Chalatenango	La Reina
247	E66056	C.E. Caserío Casa Vieja Ctón. El Pepeto	Chalatenango	La Reina
248	E66066	C.E. Ctón. Talchaluya	Chalatenango	La Reina
249	E66054	C.E. Caserío Plan De La Lima Ctón. El Jardín	Chalatenango	La Reina
250	E66058	C.E. Caserío El Amatillo Ctón. El Pepeto	Chalatenango	La Reina
251	E10878	C.E. Ctón. San José El Carao	Chalatenango	La Reina
252	E66074	C.E. Caserío El Barrancón Ctón. El Barrancón	Chalatenango	La Reina
253	E66069	C.E. Ctón. Tilapa	Chalatenango	La Reina
254	E10881	C.E. Caserío La Esperanza Ctón. Tilapa	Chalatenango	La Reina
255	E66068	C.E. Ctón. Los Tecomates	Chalatenango	La Reina
256	E10883	Instituto Nacional La Reina	Chalatenango	La Reina
257	E66156	C.E. Ctón. El Conacaste	Chalatenango	Las Vueltas
258	E66157	C.E. Ctón. Sicahuite	Chalatenango	Las Vueltas
259	E66084	C.E. Caserío Las Aradas Ctón. Paterna	Chalatenango	Nombre De Jesús
260	E66083	C.E. Ctón. Patamera	Chalatenango	Nombre De Jesús
261	E66085	C.E. Ctón. Hacienda Vieja	Chalatenango	Nombre De Jesús
262	E66079	C.E. Caserío Platanares Ctón. Los Henríquez	Chalatenango	Nombre De Jesús
263	E66086	C.E. Caserío Candungo Ctón. Potrerillos	Chalatenango	Nombre De Jesús
264	E86216	C.E. Caserío Quipurito Ctón. Quipure	Chalatenango	Nombre De Jesús
265	E66078	C.E. Ctón. Plazuelas	Chalatenango	Nombre De Jesús
266	E66082	C.E. Ctón. El Junquillo	Chalatenango	Nombre De Jesús
267	E66077	C.E. Ctón. Los Escalantes	Chalatenango	Nombre De Jesús
268	E10920	C.E. Ctón. Santa	Chalatenango	Nva Concepción
269	E66108	C.E. Ctón. Pañanalapa	Chalatenango	Nva Concepción
270	E66107	C.E. Caserío Los Planes Ctón. El Zapote	Chalatenango	Nva Concepción
271	E66091	C.E. Caserío Chicuma Ctón. El Gavilán	Chalatenango	Nva Concepción
272	E66104	C.E. Caserío Laguneta Ctón. Sunapa	Chalatenango	Nva Concepción
273	E66098	C.E. Caserío El Maguey Ctón. Potenciana	Chalatenango	Nva Concepción
274	E10893	C.E. Caserío La Cruz Ctón. Santa Rosa	Chalatenango	Nva Concepción
275	E10918	Complejo Educativo Eben Ezer Ctón. Potrero Sula	Chalatenango	Nva Concepción
276	E66106	C.E. Caserío El Barrancón Ctón. Sunapa	Chalatenango	Nva Concepción
277	E66099	C.E. Caserío San José Chilim Ctón. Potrero Sula	Chalatenango	Nva Concepción

N°	Código	Proyecto	Depto	Municipio
278	E66103	C.E. Caserío Las Lomitas Ctón. Santa Rosa	Chalatenango	Nva Concepción
279	E60344	C.E. Maria Pilar Diaz Ulzurrun Romeo (Ctón. Los Chilamates)	Chalatenango	Nva Concepción
280	E66100	C.E. Caserío La Cebadía Ctón. Potrero Sula	Chalatenango	Nva Concepción
281	E86502	C.E. Caserío El Cacao Ctón. Sunapa	Chalatenango	Nva Concepción
282	E66101	C.E. Caserío Las Cañas Ctón. Potrero Sula	Chalatenango	Nva Concepción
283	E60226	C.E. Caserío La Torerona Ctón. Laguna Seca	Chalatenango	Nva Concepción
284	E66089	C.E. Caserío El Embarcaje Ctón. Los Chilamates	Chalatenango	Nva Concepción
285	E66088	C.E. Caserío El Aguacatillo	Chalatenango	Nva Concepción
286	E10894	C.E. Caserío El Tamarindo, Ctón. Los Chilamates	Chalatenango	Nva Concepción
287	E10901	C.E. Colonia Las Brisas	Chalatenango	Nva Concepción
288	E66113	C.E. Ctón. Manaquil	Chalatenango	Nueva Trinidad
289	E86223	Complejo Educativo Nueva Trinidad	Chalatenango	Nueva Trinidad
290	E66109	C.E. Caserío Las Lajitas Ctón. Carasque	Chalatenango	Nueva Trinidad
291	E86226	C.E. Caserío El Bajío Ctón. Carasque	Chalatenango	Nueva Trinidad
292	E66112	C.E. Caserío Santa Lucia Ctón. Jaguataya	Chalatenango	Nueva Trinidad
293	E66111	C.E. Caserío Los Navarretes Ctón. Jaguataya	Chalatenango	Nueva Trinidad
294	E86224	C.E. Caserío Los Pozos Ctón. Jaguataya	Chalatenango	Nueva Trinidad
295	E86225	C.E. Ctón. Carasque	Chalatenango	Nueva Trinidad
296	E66110	C.E. Ctón. Huizucar	Chalatenango	Nueva Trinidad
297	E66115	C.E. Ctón. Los Sitios	Chalatenango	Ojos De Agua
298	E66150	C.E. Ctón. La Montañita	Chalatenango	Ojos De Agua
299	E66147	C.E. Caserío El Tablón Ctón. El Portillo	Chalatenango	Ojos De Agua
300	E10931	C.E. Ctón. Monte Redondo	Chalatenango	Potonico
301	E66148	C.E. Ctón. El Alto	Chalatenango	Potonico
302	E14849	C.E. San Antonio De La Cruz	Chalatenango	San Antonio De La Cruz
303	E66120	C.E. Caserío Los Morales Ctón. Santa Ana	Chalatenango	San Antonio De La Cruz
304	E66116	C.E. Caserío El Zacate Ctón. Copalio	Chalatenango	San Antonio De La Cruz
305	E86322	C.E. Caserío Cerro De La Cruz Ctón. San Benito	Chalatenango	San Antonio De La Cruz
306	E66117	C.E. Caserío Los Ramírez Ctón. El Zapote	Chalatenango	San Antonio De La Cruz
307	E86323	C.E. Caserío Vainillas, C/Copalio	Chalatenango	San Antonio De La Cruz
308	E86249	C.E. San Antonio Los Ranchos	Chalatenango	San Antonio Los Ranchos

N°	Código	Proyecto	Depto	Municipio
309	E66124	C.E. Ctón. Los Llanitos	Chalatenango	San Fernando
310	E66123	C.E. Ctón. Valle De Jesús	Chalatenango	San Fernando
311	E11526	Escuela Parvularia Barrio Nuevo	Chalatenango	San Fernando
312	E66121	C.E. Ctón. San Juan De La Cruz	Chalatenango	San Fernando
313	E66122	C.E. Caserío El Jocote Ctón. San Juan De La Cruz	Chalatenango	San Fernando
314	E86167	C.E. Caserío Portillo De La Ceiba	Chalatenango	San Fernando
315	E10206	Instituto Nacional De San Fernando	Chalatenango	San Fernando
316	E10935	C.E. San Fernando	Chalatenango	San Fernando
317	E10937	Escuela De Educación Parvularia De San Francisco Lempa	Chalatenango	San Fco Lempa
318	E66154	C.E. Ctón. Los Menjivar	Chalatenango	San Fco Lempa
319	E66125	C.E. Ctón. Los Naranjos	Chalatenango	San Fco Morazán
320	E66155	C.E. Caserío Las Toreras Ctón.	Chalatenango	San Fco Morazán
321	E66128	C.E. Caserío El Izotalio Ctón. El Higueral	Chalatenango	San Fco Morazán
322	E10941	C.E. Ctón. Sumpul Avelares	Chalatenango	San Fco Morazán
323	E10940	C.E. Ctón. Sumpul Chacones	Chalatenango	San Fco Morazán
324	E10950	C.E. Ctón. El Rosario	Chalatenango	San Ignacio
325	E66129	C.E. Caserío El Chaguiton Ctón. El Carmen	Chalatenango	San Ignacio
326	E66131	C.E. Ctón. El Centro	Chalatenango	San Ignacio
327	E66130	C.E. Caserío Las Tunas Ctón. El Carmen	Chalatenango	San Ignacio
328	E10946	C.E. Caserío Los Pozos Ctón. Santa Rosa	Chalatenango	San Ignacio
329	E66134	C.E. Caserío Buena Vista Ctón. Las Pilas	Chalatenango	San Ignacio
330	E86247	C.E. Ctón. Los Amates	Chalatenango	San Isidro Labrador
331	E14733	C.E. San Isidro Labrador	Chalatenango	San Isidro Labrador
332	E14848	Instituto Nacional De San José Las Flores	Chalatenango	San José Las Flores
333	E14734	C.E. Ctón. Hacienda Vieja	Chalatenango	San José Las Flores
334	E86246	C.E. Caserío Portillo Ctón. Los Guardados	Chalatenango	San José Las Flores
335	E10961	C.E. Ctón. Los Naranjos	Chalatenango	San Luis Del Carmen
336	E10958	Escuela De Educación Parvularia Ctón. El Pital	Chalatenango	San Luis Del Carmen
337	E10960	C.E. Ctón. Santa Cruz	Chalatenango	San Luis Del Carmen
338	E10964	C.E. Ctón. El Salitre	Chalatenango	San Miguel De Mercedes
339	E10965	C.E. Ctón. Los Guardados	Chalatenango	San Miguel De Mercedes
340	E10966	C.E. Ctón. El Matazano	Chalatenango	San Miguel De Mercedes
341	E66139	C.E. Caserío Las Brisas	Chalatenango	San Rafael



N°	Código	Proyecto	Depto	Municipio
342	E14817	Instituto Nacional De San Rarael	Chalatenango	San Rafael
343	E10968	C.E. Ctón. San Antonio Buena Vista	Chalatenango	San Rafael
344	E10979	Escuela Parvularia De Santa Rita	Chalatenango	Santa Rita
345	E10977	C.E. Ctón. El Chilamate	Chalatenango	Santa Rita
346	E66141	C.E. Caserío El Tronconal Ctón. Piedras Gordas	Chalatenango	Santa Rita
347	E10005	Instituto Nacional De Santa Rita	Chalatenango	Santa Rita
348	E10982	C.E. Ctón. El Carrizal	Chalatenango	Tejutla
349	E66143	C.E. Caserío El Conacaste Ctón. Los Martinez	Chalatenango	Tejutla
350	E10988	C.E. Ctón. Aguaje Escondido	Chalatenango	Tejutla
351	E66144	C.E. Caserío El Coyolito Ctón. Quitasol	Chalatenango	Tejutla
352	E10981	C.E. Ctón. Aposentos	Chalatenango	Tejutla
353	E10995	C.E. Escuela De Educación Parvularia De Tejutla	Chalatenango	Tejutla
354	E10989	C.E. Prof. Juan De Dios Rivera Batres	Chalatenango	Tejutla
355	E10983	C.E. Colonia Guadalupe	Chalatenango	Tejutla
356	E10991	Instituto Nacional De Coyolito	Chalatenango	Tejutla
357	E66151	C.E. Caserío Los Pérez, C/Rio Grande De Alvarado	Chalatenango	Tejutla
358	E11830	C.E. "De San Bartolomé Perulapia"	Cuscatlan	San Bartolomé Perulapia
359	E11832	C.E. Comunidad Los Planes	Cuscatlan	San Bartolomé Perulapia
360	E11784	C.E. Ctón. San Antonio	Cuscatlan	Candelaria Cuscatlan
361	E11787	C.E. "Ctón. Nance Verde"	Cuscatlan	Candelaria Cuscatlan
362	E72006	C.E. "Ctón. San Juan Miraflores Arriba"	Cuscatlan	Candelaria Cuscatlan
363	E72007	C.E. Ctón. San Rafael La Loma	Cuscatlan	Candelaria Cuscatlan
364	E72008	C.E. "San Juan Miraflores Abajo"	Cuscatlan	Candelaria Cuscatlan
365	E72085	C.E. Ctón. El Rosario	Cuscatlan	Candelaria Cuscatlan
366	E11794	C.E. Ctón. Puerta De Golpe	Cuscatlan	Cojutepeque
367	E11795	C.E. Ctón. El Carrizal	Cuscatlan	Cojutepeque
368	E11798	C.E. Ctón. Jiñuco	Cuscatlan	Cojutepeque
369	E11799	C.E. Ctón. Madrecacao	Cuscatlan	Cojutepeque
370	E11801	C.E. Ctón. La Palma	Cuscatlan	Cojutepeque
371	E11806	C.E. "Carmen Montes De Torres"	Cuscatlan	Cojutepeque
372	E11811	C.E. "Colonia Fátima"	Cuscatlan	Cojutepeque

N°	Código	Proyecto	Depto	Municipio
373	E11813	C.E. Néstor Salamanca	Cuscatlan	Cojutepeque
374	E60120	C.E. Ctón. Cujuapa	Cuscatlan	Cojutepeque
375	E60238	C.E. "Caserío La Ermita", Ctón. Los Naranjos	Cuscatlan	Cojutepeque
376	E86535	C.E. Caserío Los Marroquíes, Ctón. La Palma	Cuscatlan	Cojutepeque
377	E99027	Estadio "Alonso Alegría", Barrio San Nicolás, Cojutepeque	Cuscatlan	Cojutepeque
378	E11817	C.E. Rafael Barraza Rodríguez	Cuscatlan	El Carmen Cuscatlan
379	E72011	C.E. Ctón. El Carmen	Cuscatlan	El Carmen Cuscatlan
380	E72012	C.E. "Caserío La Lateada", Ctón. Candelaria	Cuscatlan	El Carmen Cuscatlan
381	E72014	C.E. Ctón. San Sebastián	Cuscatlan	El Carmen Cuscatlan
382	E72015	C.E. "Ctón. Santa Lucía"	Cuscatlan	El Carmen Cuscatlan
383	E11820	C.E. Ctón. El Amatillo	Cuscatlan	El Rosario
384	E11824	Complejo Educativo "José María Lemus Padre"	Cuscatlan	Monte San Juan
385	E72016	C.E. Ctón. Candelaria	Cuscatlan	Monte San Juan
386	E72017	C.E. Ctón. El Rosario	Cuscatlan	Monte San Juan
387	E72019	C.E. Ctón. San Andrés	Cuscatlan	Monte San Juan
388	E72020	C.E. "Ctón. San Antonio"	Cuscatlan	Monte San Juan
389	E72024	C.E. Caserío Bethel, Ctón. Tacanagua	Cuscatlan	Oratorio De Concepción
390	E11835	C.E. Ctón. San José	Cuscatlan	San Cristóbal
391	E11836	C.E. Ctón. Santa Anita	Cuscatlan	San Cristóbal
392	E11839	Instituto Nacional San José Guayabal	Cuscatlan	San José Guayabal
393	E11840	C.E. Ctón. Ánimas	Cuscatlan	San José Guayabal
394	E60326	C.E. Ctón. Ramírez	Cuscatlan	San José Guayabal
395	E72032	C.E. Ctón. Piedra Labrada	Cuscatlan	San José Guayabal
396	E72034	C.E. Ctón. Rodríguez	Cuscatlan	San José Guayabal
397	E72035	C.E. Caserío Loma Chata	Cuscatlan	San José Guayabal
398	E11847	C.E. Ctón. Buenavista	Cuscatlan	San Pedro Perulapan
399	E11849	Complejo Educativo "Ctón. El Paraíso Arriba"	Cuscatlan	San Pedro Perulapan
400	E11850	Escuela De Educación Parvularia Ctón. El Espino	Cuscatlan	San Pedro Perulapan
401	E11854	C.E. San Pedro Perulapán	Cuscatlan	San Pedro Perulapan
402	E11856	C.E. "Esteban Trinidad"	Cuscatlan	San Pedro Perulapan
403	E11858	C.E. Ctón. Tecoloco Abajo	Cuscatlan	San Pedro Perulapan
404	E11859	C.E. Ctón. San Francisco Candelaria	Cuscatlan	San Pedro Perulapan

N°	Código	Proyecto	Depto	Municipio
405	E11860	C.E. Ctón. El Limón	Cuscatlan	San Pedro Perulapan
406	E11861	C.E. Ctón. San Agustín	Cuscatlan	San Pedro Perulapan
407	E11862	C.E. "Dr. Andrés Gonzalo Funes"	Cuscatlan	San Pedro Perulapan
408	E11863	C.E. "Ctón. Tecoloco Arriba"	Cuscatlan	San Pedro Perulapan
409	E11864	C.E. Ctón. El Paraíso Abajo	Cuscatlan	San Pedro Perulapan
410	E11867	C.E. Ctón. Tecomatepeque	Cuscatlan	San Pedro Perulapan
411	E11868	C.E. "Felipe Huevo Cordova"	Cuscatlan	San Pedro Perulapan
412	E11869	Complejo Educativo General Francisco Menéndez	Cuscatlan	San Pedro Perulapan
413	E11870	C.E. "Veinticinco De Septiembre De Mil Ochocientos Treinta Y Nueve"	Cuscatlan	San Pedro Perulapan
414	E60314	C.E. Caserío El Calvario, Ctón. La Loma	Cuscatlan	San Pedro Perulapan
415	E72038	C.E. "Caserío San Diego"	Cuscatlan	San Pedro Perulapan
416	E72041	C.E. Ctón. Miraflores	Cuscatlan	San Pedro Perulapan
417	E72037	C.E. Ctón. El Rodeo	Cuscatlan	San Pedro Perulapan
418	E60214	C.E. "Caserío Comunidad Del Valle", Ctón. Palacios	Cuscatlan	San Rafael Cedros
419	E72046	C.E. "Caserío El Magueyal, Ctón. Jiboa"	Cuscatlan	San Rafael Cedros
420	E86292	C.E. "Caserío Cocobano, Ctón. Palacios"	Cuscatlan	San Rafael Cedros
421	E99028	Inmueble No Identificado, Ubicado En Ctón. Palacios, Lotificación San José	Cuscatlan	San Rafael Cedros
422	E72049	C.E. Ctón. San Pedro	Cuscatlan	San Ramón
423	E72050	C.E. Caserío El Coco, Ctón. Santa Isabel	Cuscatlan	San Ramón
424	E86537	C.E. Caserío Loma Abajo, Ctón. San Pedro	Cuscatlan	San Ramón
425	E11884	C.E. Ctón. Las Delicias	Cuscatlan	Santa Cruz Michapa
426	E11885	Escuela De Educación Parvularia San Vicente De Paul	Cuscatlan	Santa Cruz Michapa
427	E11886	C.E. Colonia Macarena	Cuscatlan	Santa Cruz Michapa
428	E11891	C.E. "Ctón. El Trapichito"	Cuscatlan	Suchitoto
429	E11896	C.E. Caserío San Francisco	Cuscatlan	Suchitoto
430	E11898	C.E. "Ctón. Milingo"	Cuscatlan	Suchitoto
431	E11900	C.E. Ctón. El Caulote	Cuscatlan	Suchitoto
432	E11901	C.E. Ctón. Montepeque	Cuscatlan	Suchitoto
433	E11907	C.E. " Isaac Ruiz Araujo "	Cuscatlan	Suchitoto
434	E60174	C.E. Ctón. Tenango	Cuscatlan	Suchitoto
435	E60211	C.E. Caserío Las Víboras, Ctón. Buena Vista	Cuscatlan	Suchitoto
436	E60304	C.E. Caserío San Antonio Del Monte, Ctón. Platanares	Cuscatlan	Suchitoto

N°	Código	Proyecto	Depto	Municipio
437	E72054	C.E. Caserío Agua Caliente	Cuscatlan	Suchitoto
438	E72055	C.E. Ctón. Copapayo	Cuscatlan	Suchitoto
439	E72057	Complejo Educativo Caserío El Bario", Ctón. Platanares	Cuscatlan	Suchitoto
440	E72058	C.E. Caserío Valle Verde	Cuscatlan	Suchitoto
441	E72059	C.E. Caserío Zacamil, C/ Platanares	Cuscatlan	Suchitoto
442	E72060	C.E. Caserío El Sitio	Cuscatlan	Suchitoto
443	E72061	C.E. Caserío Celina Ramos, Ctón. Platanares	Cuscatlan	Suchitoto
444	E72062	Complejo Educativo "Caserío Los Almendros Ctón. El Zapote" (Porción #2)	Cuscatlan	Suchitoto
445	E72065	C.E. Ctón. La Bermuda	Cuscatlan	Suchitoto
446	E72066	C.E. Caserío El Papaturre	Cuscatlan	Suchitoto
447	E72067	Complejo Educativo "Caserío Las Américas Ctón. La Bermuda"	Cuscatlan	Suchitoto
448	E72068	C.E. "Caserío San Rafael"	Cuscatlan	Suchitoto
449	E86352	C.E. Ctón. Haciendita Dos	Cuscatlan	Suchitoto
450	E86531	C.E. "Caserío Primavera", Ctón. La Bermuda	Cuscatlan	Suchitoto
451	E86532	C.E. Caserío San Pablo El Seretal	Cuscatlan	Suchitoto
452	E86533	C.E. Caserío Nueva Consolación	Cuscatlan	Suchitoto
453	E86534	C.E. Caserío La Mora	Cuscatlan	Suchitoto
454	E99029	Parque Natural De Hacienda La Bermuda, Terreno Rustico	Cuscatlan	Suchitoto
455	E11912	Escuela De Educación Parvularia Tenancingo	Cuscatlan	Tenancingo
456	E11915	C.E. Ctón. Rosario Tablón	Cuscatlan	Tenancingo
457	E72079	C.E. Ctón. Copalchan	Cuscatlan	Tenancingo
458	E72081	C.E. Caserío Hacienda Nueva, Ctón. Huiziltepeque	Cuscatlan	Tenancingo
459	E72083	C.E. Ctón. Santa Anita	Cuscatlan	Tenancingo
460	E86536	C.E. "Caserío Irioma", Ctón. El Rosario Tablón	Cuscatlan	Tenancingo
461	E11919	Instituto Nacional Manuel Luís Escamilla	La Paz	Cuyultitan
462	E11926	C.E. Fabio Ignacio Magaña	La Paz	El Rosario
463	E11929	Escuela De Educación Parvularia El Rosario	La Paz	El Rosario
464	E11931	C.E. Ctón. Veracruz Arriba	La Paz	Jerusalén
465	E14816	Instituto Nacional "Estado De Israel"	La Paz	Jerusalén
466	E10435	Escuela De Educación Parvularia Jerusalén	La Paz	Jerusalén
467	E11945	Complejo Educativo General Rafel Osorio Hijo	La Paz	Paraíso De Osorio
468	E11951	C.E. Francisco Adolfo Blandón	La Paz	San Emigdio
469	E11954	Instituto Nacional De San Emigdio	La Paz	San Emigdio

N°	Código	Proyecto	Depto	Municipio
470	E74016	C.E. Caserío El Changallo Ctón. Santa Cruz Del La Vega	La Paz	San Francisco Chinameca
471	E11959	C.E. Claudia Lars	La Paz	San Francisco Chinameca
472	E11955	C.E. Amalia Rosales Campos	La Paz	San Francisco Chinameca
473	E74015	C.E. Ctón. San José De La Montaña	La Paz	San Francisco Chinameca
474	E74019	C.E. Caserío El Salitral Ctón. El Golfo	La Paz	San Juan Nonualco
475	E74018	C.E. Ctón. Santiago De Chile	La Paz	San Juan Nonualco
476	E86378	C.E. Suburbios Barrio Santa Rita	La Paz	San Juan Nonualco
477	E60148	Caserío Ortíces Ctón. Tierra Colorada	La Paz	San Juan Nonualco
478	E11972	C.E. Prof. Felipe Huevo Cordova	La Paz	San Juan Nonualco
479	E10303	C.E. Schafik Jorge Hándal	La Paz	San Juan Nonualco
480	E11975	C.E. Juana Sara López De Miranda	La Paz	San Juan Talpa
481	E11980	C.E. "Ctón. Los Huevo"	La Paz	San Juan Talpa
482	E13590	Escuela De Educación Parvularia De San Juan Talpa	La Paz	San Juan Talpa
483	E11977	C.E. Ctón. El Tobalón	La Paz	San Juan Talpa
484	E86447	C.E. Ctón. Veracruz	La Paz	San Juan Talpa
485	E86380	C.E. Caserío Capulaste Ctón. Los Laureles	La Paz	San Juan Tepezontes
486	E86260	C.E. Lotificación Playa Amatecampo	La Paz	San Luis Talpa
487	E11995	C.E. Ctón. Tecualuya	La Paz	San Luis Talpa
488	E74091	C.E. Caserío Lotificación Mariscal	La Paz	San Luis Talpa
489	E11989	C.E. Lotificación La Fortuna	La Paz	San Luis Talpa
490	E74029	C.E. Salvador Alejandro Menéndez García	La Paz	San Luis Talpa
491	E11994	C.E. Caserío La Zunganera	La Paz	San Luis Talpa
492	E12126	Instituto Nacional De San Luís La Herradura	La Paz	San Luis La Herradura
493	E60273	C.E. Caserío El Conchalito Ctón. San Antonio Los Blancos	La Paz	San Luis La Herradura
494	E60146	C.E. Caserío Quislua La Calzada	La Paz	San Luis La Herradura
495	E12128	C.E. Ángela Scorsonelli	La Paz	San Luis La Herradura
496	E74079	C.E. Playa Dorada	La Paz	San Luis La Herradura
497	E86449	C.E. Ctón. La Anona	La Paz	San Luis La Herradura

N°	Código	Proyecto	Depto	Municipio
498	E86379	C.E. Caserío Bordo Chele	La Paz	San Luis La Herradura
499	E60275	C.E. Caserío El Mogote	La Paz	San Luis La Herradura
500	E60145	C.E. Colonia Los Ángeles	La Paz	San Luis La Herradura
501	E60345	C.E. Jorge Alberto Gonzalez Suvillaga	La Paz	San Luis La Herradura
502	E74089	C.E. Ctón. El Cordoncillo	La Paz	San Luis La Herradura
503	E74082	C.E. Caserío La Colorada	La Paz	San Luis La Herradura
504	E74085	Complejo Educativo "Ctón. Guadalupe La Zorra"	La Paz	San Luis La Herradura
505	E86243	C.E. Caserío El Ranchón Ctón. La Calzada	La Paz	San Luis La Herradura
506	E74038	C.E. Carmen Rodezno De Rodríguez	La Paz	San Pedro Masahuat
507	E60274	C.E. Caserío El Castaño Ctón. Las Isletas	La Paz	San Pedro Masahuat
508	E12015	C.E. María Teresa Duke	La Paz	San Pedro Masahuat
509	E74035	C.E. Ctón. El Carmen	La Paz	San Pedro Masahuat
510	E12027	C.E. Ctón. La Comunidad	La Paz	San Pedro Nonualco
511	E12020	C.E. Ctón. La Carbonera	La Paz	San Pedro Nonualco
512	E86538	C.E. Hacienda Vieja	La Paz	San Pedro Nonualco
513	E86374	C.E. Caserío Loma El Espino	La Paz	San Pedro Nonualco
514	E86375	C.E. Caserío El Volcancito, Ctón. El Roble"	La Paz	San Pedro Nonualco
515	E12035	C.E. Ctón. La Palma	La Paz	San Rafael Obrajuelo
516	E74046	C.E. Ctón. Concepción	La Paz	Santa Maria Ostuma
517	E12045	C.E. Ctón. San Antonio	La Paz	Santa Maria Ostuma
518	E86373	C.E. Caserío Loma De Tepilo	La Paz	Santa Maria Ostuma
519	E74049	C.E. Ctón. Loma Larga	La Paz	Santa Maria Ostuma
520	E74053	C.E. Caserío San Sebastián Las Lomas	La Paz	Santa Maria Ostuma
521	E74059	C.E. Caserío El Espíritu Santo, Ctón. San Sebastián Abajo	La Paz	Santiago Nonualco
522	E86377	C.E. Ctón. El Carrizal	La Paz	Santiago Nonualco
523	E12075	C.E. Ctón. La Cruz Del Mojón	La Paz	Santiago Nonualco
524	E12088	C.E. Ctón. Penitente Abajo	La Paz	Zacatecoluca
525	E74072	C.E. Ctón. San Lucas	La Paz	Zacatecoluca
526	E60276	C.E. Caserío Ulapa Arriba Ctón. Ulapa Arriba	La Paz	Zacatecoluca
527	E86244	C. E. Lotificación San Antonio, Ctón. Los Platanares.	La Paz	Zacatecoluca

N°	Código	Proyecto	Depto	Municipio
528	E12086	Escuela De Educación Parvularia De Zacatecoluca	La Paz	Zacatecoluca
529	E12121	C.E. Ctón. Platanares	La Paz	Zacatecoluca
530	E12083	Instituto Nacional "José Simeón Cañas"	La Paz	Zacatecoluca
531	E74069	C.E. Caserío El Recuerdo, Ctón. Las Tablas.	La Paz	Zacatecoluca
532	E74067	C.E. Ctón. La Isleta	La Paz	Zacatecoluca
533	E74075	C.E. Ctón. Animas Abajo	La Paz	Zacatecoluca
534	E74090	C.E. Caserío Santa Irene Ctón. Penitente Abajo	La Paz	Zacatecoluca
535	E74076	C.E. Caserío Agua Zarca Ctón. El Amate	La Paz	Zacatecoluca
536	E60147	C.E. Caserío La Joya Ctón. Penitente Abajo	La Paz	Zacatecoluca
537	E74070	C.E. Ctón. San José De La Montaña	La Paz	Zacatecoluca
538	E12105	C.E. Ctón. Callejón	La Paz	Zacatecoluca
539	12477	C.E. Ctón. La Peña	Usulután	Alegría
540	12478	C.E. Ctón. Las Casitas	Usulután	Alegría
541	12483	Escuela de Educ. Parvularia Doctor Ramón Bautista	Usulután	Alegría
542	80001	C.E. Ctón. Apastepeque	Usulután	Alegría
543	80004	C.E. Ctón. San Juan Uno	Usulután	Alegría
544	80009	C.E. Ctón. San Juan II	Usulután	Alegría
545	12476	C.E. Doctor Alonso Reyes Guerra	Usulután	Berlín
546	12491	C.E. "Ctón. San Lorenzo "	Usulután	Berlín
547	60210	C.E. "Jerry Burger"	Usulután	Berlín
548	80011	C.E. Caserío El Coyolar Ctón. Concepción	Usulután	Berlín
549	80013	C.E. Caserío Rio De Los Bueyes Ctón. Corozal	Usulután	Berlín
550	80014	C.E. Ctón. El Tablón	Usulután	Berlín
551	80015	C.E. Caserío Los Muñoz Ctón. El Tablón	Usulután	Berlín
552	80016	C.E. Ctón. Las Delicias Ctón. Las Delicias	Usulután	Berlín
553	80018	C.E. Ctón. San Felipe	Usulután	Berlín
554	80021	C.E. Caserío El Zapote C/San Francisco.	Usulután	Berlín
555	80024	Complejo Educativo Ctón. Loma Alta	Usulután	Berlín
556	80025	C.E. Caserío Hacienda La Mediagua C/San Lorenzo	Usulután	Berlín
557	80029	C.E. Caserío Colonia La Chicharra, C/ San Francisco	Usulután	Berlín
558	80030	C.E. Ctón. El Pozón	Usulután	California
559	80031	C.E. Ctón. San Mariano California	Usulután	California
560	10133	C.E. Ana Coralia Rauda De Cardenas	Usulután	Ciudad El Triunfo
561	12523	C.E. Ctón. La Palmera	Usulután	Ciudad El Triunfo
562	12526	C.E. "Ctón. Los Novillos"	Usulután	Ciudad El Triunfo
563	12529	C.E. "Susana Rodríguez Viuda De Duke"	Usulután	Ciudad El Triunfo
564	60184	C.E. Caserío Huilhuiste	Usulután	Ciudad El Triunfo

N°	Código	Proyecto	Depto	Municipio
565	80179	C.E. Caserío Los Limones, C/ San Antonio	Usulután	Ciudad El Triunfo
566	12514	Escuela De Educación Parvularia De Concepción Batres	Usulután	Concepción Batres
567	12517	C.E. Ctón. San Felipe	Usulután	Concepción Batres
568	80032	C.E. Ctón. El Cañal	Usulután	Concepción Batres
569	86192	C.E. Caserío Las Conchas, Ctón. La Danta:	Usulután	Concepción Batres
570	86319	C.E. "Caserío El Congo, C/ La Anchila"	Usulután	Concepción Batres
571	86510	C.E. Caserío El Centro C/ La Anchila	Usulután	Concepción Batres
572	80042	C.E. Ctón. La Ceiba	Usulután	Ereguayquín
573	14789	Instituto Nacional De Estanzuelas	Usulután	Estanzuelas
574	80177	C.E. Caserío El Charcal, Ctón. El Tecomatal	Usulután	Estanzuelas
575	12544	C.E. Ctón. Puerto Avalos	Usulután	Jiquilisco
576	12545	C.E. "Caserío Vista Hermosa, Ctón. La Concordia".	Usulután	Jiquilisco
577	12554	C.E. Hacienda La Normandia, Ctón. San Juan Cruzadilla	Usulután	Jiquilisco
578	12558	Escuela De Educación Parvularia "Jiquilisco"	Usulután	Jiquilisco
579	12564	C.E. Ctón. San José.	Usulután	Jiquilisco
580	12565	C.E. "Gustavo Guerrero"	Usulután	Jiquilisco
581	12567	Complejo Educativo "Ctón. Los Esperanza"	Usulután	Jiquilisco
582	12569	C.E. "Ctón. California"	Usulután	Jiquilisco
583	12570	C.E. "Ctón. El Paraíso"	Usulután	Jiquilisco
584	12571	C.E. "Ctón. La Noria"	Usulután	Jiquilisco
585	12572	C.E. "Ctón. El Jagual"	Usulután	Jiquilisco
586	12573	C.E. "Ctón. El Hule Chacho"	Usulután	Jiquilisco
587	12579	C.E. Ctón. San Juan Cruzadilla.	Usulután	Jiquilisco
588	12580	C.E. Ctón. Cabos Negros, Jiquilisco.	Usulután	Jiquilisco
589	14823	Escuela De Educación Especial Maria Esperanza Escobar Viuda De Guandique.	Usulután	Jiquilisco
590	60253	C.E. Ctón. La Tirana	Usulután	Jiquilisco
591	80052	C.E. "Doctor Michael De Witte", Caserío Puertas Chachas C/California.	Usulután	Jiquilisco
592	80053	C.E. Ctón. El Carmen	Usulután	Jiquilisco
593	80057	C.E. Caserío Hacienda Nueva, Ctón. El Paraíso	Usulután	Jiquilisco
594	80058	C.E. Ctón. Sisiguayo	Usulután	Jiquilisco



N°	Código	Proyecto	Depto	Municipio
595	80060	C.E. Caserío Los Llanos Ctón. Isla De Méndez	Usulután	Jiquilisco
596	80061	C.E. Caserío Las Mesitas C/ La Canoa	Usulután	Jiquilisco
597	80062	C.E. Caserío Lempa mar Ctón. La Canoa.	Usulután	Jiquilisco
598	80064	C.E. Ctón. San Juan De Letran	Usulután	Jiquilisco
599	80066	C.E. Caserío Nuevo Amanecer, Ctón. Zamorano	Usulután	Jiquilisco
600	80067	C.E. Caserío Ciudad Romero	Usulután	Jiquilisco
601	80068	C.E. Caserío Nuevo San Juan, Ctón. San Juan Cruzadilla	Usulután	Jiquilisco
602	80069	C.E. Caserío La Nueva Prusia C/ Cruzadilla De San Juan	Usulután	Jiquilisco
603	80074	C.E. Caserío Lotificacion El Encanto, C/ El Jagual	Usulután	Jiquilisco
604	86193	C.E. Caserío Comunidad La Salvadoreña	Usulután	Jiquilisco
605	86194	C.E. Caserío Mata De Piña, C/ San Marcos Lempa.	Usulután	Jiquilisco
606	86196	C.E. Caserío La Papalota, C/ San Marcos Lempa	Usulután	Jiquilisco
607	86197	C.E. Caserío La Limonera, Ctón. Sisiguayo	Usulután	Jiquilisco
608	86310	C.E. Ctón. La Canoa	Usulután	Jiquilisco
609	86312	C.E. Caserío Nueva Esperanza,C/ Zamorano	Usulután	Jiquilisco
610	86417	C.E. Caserío Los Palomos, Ctón. Aguacayo.	Usulután	Jiquilisco
611	12585	Instituto Nacional De Jucuapa, Barrio La Cruz.	Usulután	Jucuapa
612	12591	C.E. Ctón. El Paraisal, Loma De La Cruz.	Usulután	Jucuapa
613	14784	C.E. De Colonia San Joaquín.	Usulután	Jucuapa
614	86313	C.E. Caserío Los Naranjos, C/ El Chaguite.	Usulután	Jucuapa
615	12602	Instituto Nacional De Jucuaran.	Usulután	Jucuaran
616	12611	C.E. Ctón. El Almendro.	Usulután	Jucuaran
617	12612	C.E. Caserío El Salamar	Usulután	Jucuaran
618	12618	C.E. Caserío La Ringlera, Ctón. El Jícaro	Usulután	Jucuaran
619	12619	C.E. Ctón. El Espino	Usulután	Jucuaran
620	60308	C.E. Caserío El Guiro, Ctón. El Jícaro	Usulután	Jucuaran
621	80077	C.E. Caserío Colonia La Ringlera C/ El Jícaro.	Usulután	Jucuaran
622	80078	C.E. Caserío La Bocanita Ctón. El Jícaro.	Usulután	Jucuaran
623	80080	C.E. Caserío Arcos Del Espino, Ctón. El Jícaro.	Usulután	Jucuaran
624	80082	C.E. Caserío El Cacao C/ El Jutal	Usulután	Jucuaran
625	80083	C.E. Caserío El Encantado, Ctón. El Jutal.	Usulután	Jucuaran
626	86414	C.E. Caserío El Plantel, Ctón. El Almendro.	Usulután	Jucuaran
627	86507	C.E. Caserío El Tiangué, Ctón. El Progreso	Usulután	Jucuaran
628	11154	Escuela De Educación Parvularia De Mercedes Umaña	Usulután	Mercedes Umaña

N°	Código	Proyecto	Depto	Municipio
629	12627	C.E. "Ctón. La Montañita"	Usulután	Mercedes Umaña
630	12628	C.E. Ctón. Los Horcones, Lotificación Los Horcones.	Usulután	Mercedes Umaña
631	12629	C.E. Ctón. La Puerta.	Usulután	Mercedes Umaña
632	80093	C.E. Ctón. El Jícaro, Caserío Las Plantas.	Usulután	Mercedes Umaña
633	80094	C.E. Caserío Los Llanitos C/ La Puerta	Usulután	Mercedes Umaña
634	80095	C.E. Caserío Los Hernandez C/La Puerta.	Usulután	Mercedes Umaña
635	80097	C.E. Caserío Colonia Las Flores, Ctón. Santa Anita.	Usulután	Mercedes Umaña
636	12540	C.E. Ctón. Jocomontique, Caserío La Carrera.	Usulután	Nueva Granada
637	12639	C.E. Ctón. Lepaz.	Usulután	Nueva Granada
638	12642	Escuela De Educación Parvularia De Nueva Granada	Usulután	Nueva Granada
639	80098	C.E. Ctón. Azacualpia De Gualcho	Usulután	Nueva Granada
640	80103	C.E. Ctón. Palomia De Gualcho.	Usulután	Nueva Granada
641	80170	C.E. Ctón. El Carrizal: Ctón. El Carrizal.	Usulután	Nueva Granada
642	86316	C.E. "Hacienda De Joco, C/ Azacualpia De Joco"	Usulután	Nueva Granada
643	12645	C.E. "Ctón. La Breña"	Usulután	Ozatlán
644	12652	C.E. De "Ozatlán"	Usulután	Ozatlán
645	80105	C.E. Caserío Nueva Fortuna, Ctón. Joya Del Pilar	Usulután	Ozatlán
646	80109	C.E. Ctón. Las Milpas	Usulután	Ozatlán
647	86315	C.E. Caserío Los Alemanes	Usulután	Ozatlán
648	13707	C.E. "Ctón. Corral De Mulas II"	Usulután	Puerto El Triunfo
649	60181	C.E. Caserío El Tular, Ctón. Corral De Mulas II.	Usulután	Puerto El Triunfo
650	80108	C.E. Ctón. Corral De Mulas I	Usulután	Puerto El Triunfo
651	80111	C.E. Caserío El Retiro, Ctón. Corral De Mulas Uno	Usulután	Puerto El Triunfo
652	80113	C.E. Ctón. Isla Madresal	Usulután	Puerto El Triunfo
653	80115	C.E. Ctón. Ceiba Doblada	Usulután	Puerto El Triunfo
654	60183	C.E. Caserío Villa España, Ctón. Los Planes.	Usulután	San Agustín
655	80120	C.E. Caserío El Desparramo C/ El Jícaro	Usulután	San Agustín
656	80122	C.E. Ctón. Linares Caulotal	Usulután	San Agustín
657	86317	C.E. Caserío Los Patios, Ctón. Galingagua.	Usulután	San Agustín
658	86318	C.E. Caserío Lotificación La Bendición, C/ Los Planes.	Usulután	San Agustín
659	12668	C.E. Caserío San Cristóbal, Ctón. El Semillero.	Usulután	San Buenaventura
660	12674	C.E. Ctón. El Aceituno	Usulután	San Buenaventura
661	12675	C.E. Ctón. El Semillero	Usulután	San Buenaventura
662	12676	C.E. "Rafael Araujo"	Usulután	San Buenaventura
663	12678	C.E. Ctón. Iglesia Vieja	Usulután	San Dionisio
664	12682	C.E. Ctón. San Francisco.	Usulután	San Dionisio
665	14846	C.E. Colonia El Cojoyon, Ctón. Isla San Sebastián.	Usulután	San Dionisio

N°	Código	Proyecto	Depto	Municipio
666	80127	C.E. Ctón. Isla San Sebastián.	Usulután	San Dionisio
667	80128	C.E. Caserío La Pirraya, Ctón. Isla San Sebastián.	Usulután	San Dionisio
668	80129	C.E. Ctón. Isla Rancho Viejo.	Usulután	San Dionisio
669	12698	Escuela de Educ. Parvularia De San Francisco Javier.	Usulután	San Fco Javier
670	60254	C.E. Caserío Los Pacas, Ctón. Los Horcones	Usulután	San Fco Javier
671	80140	C.E. Ctón. El Palmo	Usulután	San Fco Javier
672	80142	C.E. Ctón. Jobal Hornos.	Usulután	San Fco Javier
673	80143	C.E. Ctón. La Cruz	Usulután	San Fco Javier
674	80147	C.E. Caserío La Joya, Ctón. El Zungano.	Usulután	San Fco Javier
675	12684	C.E. Caserío Los Jobos, Ctón. Cerro Del Nanzal.	Usulután	Santa Elena
676	12686	C.E. Ctón. El Amate.	Usulután	Santa Elena
677	14752	C.E. Profesor Lisandro Arévalo	Usulután	Santa Elena
678	80131	C.E. Caserío Chávez Sur, C/ Cerro El Nanzal.	Usulután	Santa Elena
679	80132	C.E. Ctón. El Nisperal	Usulután	Santa Elena
680	80134	C.E. Caserío Los Tres Postes, C/ El Volcán.	Usulután	Santa Elena
681	80135	C.E. Caserío Finca Miramar, Ctón. El Volcán.	Usulután	Santa Elena
682	80138	C.E. Caserío Los Gonzalez, Ctón. Amate Norte.	Usulután	Santa Elena
683	80139	C.E. Caserío Los Osorios, C/ El Amate.	Usulután	Santa Elena
684	10018	C.E. Colonia La Pista, Ctón. Mejicapa.	Usulután	Santa Maria
685	12710	Escuela De Educación Parvularia De Santa Maria.	Usulután	Santa Maria
686	12711	C.E. "Ctón. Mejicapa"	Usulután	Santa Maria
687	14804	Instituto Nacional "Santa María"	Usulután	Santa Maria
688	80146	C.E. Caserío Jardines Del Rio, Ctón. Mejicapa.	Usulután	Santa Maria
689	80172	C.E. Caserío Los Zelaya, Ctón. San Francisco.	Usulután	Santa Maria
690	12713	C.E. Colonia El Cerrito.	Usulután	Santiago De María
691	12718	C.E. Ctón. Las Flores	Usulután	Santiago De María
692	60179	C.E. Caserío San José C/ Las Flores.	Usulután	Santiago De María
693	80148	C.E. Caserío Flor De Liz Ctón. Las Flores.	Usulután	Santiago De María
694	80149	C.E. Caserío Los Lunas C/ Playitas	Usulután	Santiago De María
695	80150	C.E. Ctón. Lotificación El Estadio	Usulután	Santiago De María
696	80168	C.E. Caserío Los Nietos C/ Marquezado	Usulután	Santiago De María
697	80176	C.E. Caserío La Joya, Ctón. El Tigre.	Usulután	Santiago De María
698	86314	C.E. Caserío Los Rivera, Ctón. Las Playas.	Usulután	Santiago De María
699	12727	C.E. "Ctón. Cerro Verde"	Usulután	Tecapan
700	12728	C.E. Ctón. Los Chapetones	Usulután	Tecapan
701	12732	C.E. Hacienda San Mauricio	Usulután	Tecapan
702	12733	C.E. Caserío La Quesera, Ctón. Los Chapetones	Usulután	Tecapan

N°	Código	Proyecto	Depto	Municipio
703	80151	C.E. Ctón. El Júcaro	Usulután	Tecapan
704	80153	C.E. Caserío Hacienda Las Violetas, C/ Los Arenales	Usulután	Tecapan
705	80171	C.E. Caserío La Florida, C/ Paso De Gualache	Usulután	Tecapan
706	12740	Escuela De Educación Parvularia "Anexo A La Guardería Infantil"	Usulután	Usulután
707	12743	C.E. Caserío El Botoncillo, Ctón. Las Salinas Jurisdicción De Usulután	Usulután	Usulután
708	12748	C.E. "Colonia El Cocal"	Usulután	Usulután
709	12751	C.E. "Caserío Marchena, Ctón. Santa Bárbara"	Usulután	Usulután
710	12752	C.E. Ctón. Puerto El Flor, Caserío Puerto El Flor	Usulután	Usulután
711	12777	C.E. "Ceferino Alberto Osegueda"	Usulután	Usulután
712	80155	C.E. Caserío Los Desmontes, Ctón. El Obrajuelo	Usulután	Usulután
713	80165	C.E. Ctón. Santa Bárbara.	Usulután	Usulután
714	80166	C.E. Caserío Comunidad Amate II, Ctón. Santa Bárbara	Usulután	Usulután
715	80178	C.E. Caserío Capitan Lazo, Ctón. Las Salinas	Usulután	Usulután
716	86415	C.E. Caserío El Refugio, Ctón. Santa Bárbara	Usulután	Usulután

#### 4.1.4 PLAN CONTROL TERRITORIAL

A solicitud de la Presidencia de la República, en el marco del Plan Control Territorial Fase 2, el ILP como parte del Ministerio de Vivienda, forma equipo con instituciones gubernamentales cuyo objetivo es la instalación Centros de Desarrollo Integral denominados CUBOS destinados a las comunidades. Desde el mes de agosto ILP ha realizado las inspecciones de inmuebles para hacer frente al problema de la inseguridad en el país, se enfoca en la prevención de la violencia y en la creación de opciones para los jóvenes de las zonas de riesgo, la intervención del ILP es desarrollar las actividades que aseguren la inversión y legalización de inmuebles en que se construirán los Cubos, para garantizar la sostenibilidad del Plan Control Territorial en el tiempo. En siguiente Cuadro presentamos un resumen de los Inmuebles Prioritarios a los cuales ILP estará apoyando con la legalización.

Tabla 10. Cubos o Skateparks a intervenir

No	correlativ	nombre	depto	municipio
1	C02128	CUBO - SAN LUIS TALPA	LA PAZ	SAN LUIS TALPA
2	C02108	CUBO - COMUNIDAD EMANUEL	SANTA ANA	SANTA ANA
3	C02125	CUBO - CIUDAD BARRIOS	SAN MIGUEL	CIUDAD BARRIOS

No	correlativ	nombre	depto	municipio
4	C02122	CUBO - MILAGRO DE LA PAZ	SAN MIGUEL	SAN MIGUEL
5	C02109	CUBO- INJUVE SONSONATE	SONSONATE	SONSONATE
6	C02129	CUBO - VALLE VERDE	SAN SALVADOR	APOPA
7	C02130	CUBO - VALLE DEL SOL	SAN SALVADOR	APOPA
8	C02105	CUBO - ZACAMIL	SAN SALVADOR	MEJICANOS
9	C02104	CUBO - IVU	SAN SALVADOR	SAN SALVADOR
10	C02114	CUBO - LA CAMPANERA	SAN SALVADOR	SOYAPANGO
11	C02126	CUBO - AMATEPEC	SAN SALVADOR	SOYAPANGO
12	C02121	SKATEPARK - SAN VICENTE	SAN VICENTE	SAN VICENTE

Tabla 11. Inmuebles con intervenciones prioritarias

COD_MUN	DD	MM	CESC	Total
0101	AHUACHAPAN	AHUACHAPAN	NO	6
0103	AHUACHAPAN	ATIQIZAYA	SI	3
0203	SANTA ANA	CHALCHUAPA	NO	3
0204	SANTA ANA	EL CONGO	NO	2
0207	SANTA ANA	METAPAN	NO	4
0210	SANTA ANA	SANTA ANA	SI	23
0301	SONSONATE	ACAJUTLA	NO	4
0306	SONSONATE	IZALCO	NO	3
0312	SONSONATE	SAN JULIAN	NO	2
0315	SONSONATE	SONSONATE	NO	6
0316	SONSONATE	SONZACATE	NO	1
0502	LA LIBERTAD	CIUDAD ARCE	NO	2
0509	LA LIBERTAD	LA LIBERTAD	NO	13
0511	LA LIBERTAD	SANTA TECLA	NO	4
0512	LA LIBERTAD	QUEZALTEPEQUE	NO	2
0515	LA LIBERTAD	SAN JUAN OPICO	NO	3
0601	SAN SALVADOR	AGUILARES	NO	3
0602	SAN SALVADOR	APOPA	NO	1
0604	SAN SALVADOR	CUSCATANCINGO	NO	1
0607	SAN SALVADOR	ILOPANGO	NO	4
0608	SAN SALVADOR	MEJICANOS	SI	5
0609	SAN SALVADOR	NEJAPA	SI	1
0610	SAN SALVADOR	PANCHIMALCO	SI	1
0612	SAN SALVADOR	SAN MARCOS	NO	2
0613	SAN SALVADOR	SAN MARTIN	NO	1
0614	SAN SALVADOR	SAN SALVADOR	SI	15
0617	SAN SALVADOR	SOYAPANGO	NO	3

COD_MUN	DD	MM	CESC	Total
0618	SAN SALVADOR	TONACATEPEQUE	NO	1
0619	SAN SALVADOR	DELGADO	NO	3
0702	CUSCATLAN	COJUTEPEQUE	SI	3
0711	CUSCATLAN	SAN RAFAEL CEDROS	NO	1
0715	CUSCATLAN	SUCHITOTO	NO	1
0821	LA PAZ	ZACATECOLUCA	SI	2
0903	CABANAS	ILOBASCO	NO	4
0906	CABANAS	SENSUNTEPEQUE	SI	2
1010	SAN VICENTE	SAN VICENTE	SI	3
1011	SAN VICENTE	TECOLUCA	NO	4
1108	USULUTAN	JIQUILISCO	NO	3
1123	USULUTAN	USULUTAN	SI	1
1209	SAN MIGUEL	MONCAGUA	NO	1
1217	SAN MIGUEL	SAN MIGUEL	NO	17
1404	LA UNION	CONCHAGUA	NO	2
1408	LA UNION	LA UNION	NO	7
Total				173

#### 4.1.5 CONVENIO MINSAL

Los inmuebles que conforman el Hospital Nacional Rosales y Ex Hospital de Maternidad, son propiedad del Estado y Gobierno de El Salvador, en algunos casos es necesario sanearlos a fin de lograr la inscripción de la totalidad de ellos y conformar un solo cuerpo en cada uno de ellos.

El 5 de marzo de 2019 se firmó Convenio de Cooperación Interinstitucional entre el Ministerio de Salud (MINSAL) y el Instituto de Legalización de la Propiedad (ILP), el cual tiene como objeto que el ILP realizase el Levantamiento Topográfico del terreno en que está ubicado el Hospital Nacional Rosales, y hacer los Procesos de Legalización para que algunos de los Inmuebles ocupados por el Hospital Nacional Rosales y Ex Hospital de Maternidad se inscriban en el Registro de la Propiedad Raíz e Hipotecas a favor del Estado y Gobierno de El Salvador, en el Ramo de Salud. La ejecución del Convenio diseñada en tres etapas:

1. Levantamiento Topográfico,
2. Dictamen Técnico Legal y
3. Legalización e Inscripción.

Las Etapas I y II realizadas en el año 2019, para el año 2020 estaremos ejecutando la Etapa III del Convenio, de Legalización e Inscripción de Hospital Nacional Rosales y Ex Hospital de Maternidad,

Etapa III inicia al ser aprobado el Decreto Legislativo que permita el saneamiento de los inmuebles ocupados por el Hospital Nacional Rosales y Ex Hospital de Maternidad, se inscriban en el Registro de la Propiedad Raíz e Hipotecas a favor del Estado y Gobierno de El Salvador, en el Ramo de Salud, así como realizar los procesos legales necesarios para reunir y remedir los citados inmuebles.

#### 4.1.6 APOYO EN DIFERENTES PROGRAMAS

Dar apoyo técnico y legal en los diferentes programas que el Ministerio de Vivienda desarrollará en cumplimiento con el Plan de Gobierno, entre los cuales esta Plan de Control Territorial Fase II, Recuperación del Centro Histórico de San Salvador, Proyecto Surf City, familias beneficiadas del Sector El Mozote, Regularización de lotificaciones y desarrollar.

Así como la asistencia técnica para la legalización de inmuebles en apoyo a diferentes Instituciones del gobierno central como: Secretaria Jurídica de la Presidencia, Ministerio de Educación, Ciencia y Tecnología (apoyo en la legalización de centros escolares); Ministerio de Salud (levantamiento topográfico y regularización de terrenos para el nuevo Hospital Rosales) entre otros.

## 5. OBJETIVOS ESPECÍFICOS Y/O METAS

Los objetivos específicos durante el año 2020 están definidos en función de los Indicadores de Gestión del Proceso de Legalización, descritos a continuación:

Tabla 12. Descripción de los Indicadores de Gestión

N°	Indicador	Unidad de Medida	Descripción
1	Diagnóstico de Campo/ Ficha Jurídica	Lotes	Consiste en la identificación en campo del inmueble en el que se ha solicitado hacer proceso de legalización. Se realiza integralmente por un Equipo multidisciplinario. Se refiere a obtener toda la información disponible en campo para analizar si una solicitud es factible de legalizar.
2	Inspección Técnica Catastral	Lotes	Consiste en la identificación y ubicación del inmueble, vinculación catastral, áreas, informaciones técnicas generales del inmueble, identificación de colindantes actuales,

N°	Indicador	Unidad de Medida	Descripción
			propietario, informante, conclusiones, recomendaciones y esquema de ubicación del inmueble.
3	Análisis Jurídicos	Lotes	Es el análisis de los documentos recolectados tales como documentos de identidad del propietario o poseedor, documentos de propiedad o posesión, información de campo y vinculación catastral bajo el cual se determina el propietario, el inmueble a legalizar, áreas del inmueble según documento, ubicación, colindancias, número de inscripciones, etc. Asimismo establece los requisitos necesarios para iniciar el proceso de legalización correspondiente.
4	Estudios Registrales	Lotes	Consiste en el estudio de los Libros de Propiedad, Folios Reales y los Sistemas Registrales computarizados: Regisales I y II; y el Sistema de Información Registro y Catastro-SIRYC con el objeto de conocer quién es o son propietarios/dueños de un inmueble, la ubicación geográfica de éste, su área superficial, sus colindantes, si hay derechos que respetar a favor de terceros, a saber: hipotecas, embargos, usufructos, servidumbres, créditos a la producción, anotaciones preventivas, vinculación de bien de familia, entre otros. Dichos estudios se documentan con un Informe Registral del Técnico que realice el estudio o con la Consulta Registral, en el caso de los Sistemas automatizados del CNR.
5	Informe Final de Diagnóstico / Calificación Jurídica	Lotes	Es el resultado final que se presenta a los solicitantes e incluye la información del Diagnóstico de Campo, Diagnóstico de Oficina, Análisis Jurídico, Registral, Técnica y Catastral y con la Resolución de la Institución competente para determinar la Factibilidad Técnica de los Proyectos.
6	Mediciones Topográficas	Lotes	En el proceso de medir el inmueble de acuerdo al requerimiento (planimetría y altimetría), a fin de plasmar los resultados de campo en un plano topográfico.
7	Procesamiento y Elaboración de Planos	Lotes	Es el procesamiento de la medición topográfica traducida en datos para la elaboración del dibujo del plano, para fines de revisión y confrontación con la realidad existente y aprobación preliminar.
8	Aprobación Técnica de Planos	Lotes	Es la autorización plasmada en el plano, incluye y resume el análisis técnico jurídico de los planos del Proyecto, contiene el número de lotes aprobados, áreas de lotes, accesos, áreas comunes, entre otros, incluye verificar la correcta georreferencia del inmueble, la información técnica del membrete, cuadro de rumbos y distancias, tipos de linderos colocados, colindantes conforme a Ficha Inmobiliaria, áreas, memoria descriptiva, descripciones técnicas, y áreas de archivo en Auto Cad versus áreas en plano impreso.



N°	Indicador	Unidad de Medida	Descripción
9	Validación y emisión de resolución final del plano	Lotes	Es la revisión de los planos presentados para los servicios de: Segregaciones, Particiones y Desmembración en Cabeza de su Dueño para el proceso de legalización de InSitus y Proyectos, incluye procesamiento de los puntos de la poligonal de linderos, revisión del fraccionamiento del plano topográfico, realizar montaje en mapas catastrales, preparar información para verificación de campo en caso de ser necesaria, hacer la inspección técnica del inmueble para verificar la realidad física del inmueble versus el Plano Topográfico presentado y Mapa Catastral, finalizando con el proceso de validación de la información técnica y la recolectada en la Inspección de campo, revisión integral de todos los elementos catastrales y registrales para emitir la Resolución.
10	Elaboración de Descripciones Técnicas	Lotes	Es la descripción de la geometría de los lotes a transferir a los beneficiarios/as, medidas las áreas en M2 y V2; así como cada uno de los linderos, colindantes y colindancias, sus rumbos, distancias y ubicación del inmueble.
11	Escrituración de Actos Previos	Beneficiarios	Son los actos o contratos jurídicos requeridos por la ley, previos a la escrituración individual, tales como reunión de inmuebles, remediación de inmuebles, segregaciones, desmembración en cabeza de su dueño.
12	Escrituración Individual	Beneficiarios	Comprende desde el proceso de preparación de los insumos para la escrituración individual tales como antecedentes registrales, DUI y NIT de beneficiarios, descripciones técnicas, análisis jurídico y registral; revisión de proyectos de escrituración individual, así como la planificación de las actividades, convocatoria a beneficiarios y propietarios, firma de las escrituras correspondientes, recepción de testimonios y control de calidad de los mismos, previo a la presentación de las Escrituras al Registro de la Propiedad.
13	Mantenimiento Catastral	Matrícula	Es el proceso de digitación de datos del inmueble, creación de parcela catastral y dibujo de parcela en la hoja catastral respectiva y vinculación-parcela creada- con Registro de la Propiedad para inscripción.
14	Inscripción de Documentos	Inscripción	Es el acto administrativo por medio del cual se da publicidad, Fe Pública Registral, al Derecho de Propiedad o Dominio que tiene una persona para que haga valer su derecho frente a terceros, lo que se documenta, por medio de un Título o Escritura de Propiedad Inscrito en CNR.

Tabla 13. Metas Mensuales por Indicador. Proceso de Legalización

Nº	Indicador	Ene	Feb	Mar	Abr	Mayo	Junio	Julio	Agosto	Sept.	Oct.	Nov.	Dic.	Total
1	Diagnóstico de Campo / Ficha Jurídica	100	650	200	250	250	250	100	100	100	100	100	100	2,300
2	Inspección Técnica Catastral	100	650	200	250	250	250	100	100	100	100	100	100	2,300
3	Análisis Jurídicos	100	900	250	250	250	250	100	100	100	100	100	100	2,600
4	Estudios Registrales	100	650	250	250	250	250	100	100	100	100	100	100	2,350
5	Informe Final del Diagnóstico / Calificación Jurídica	100	400	400	250	250	250	100	100	100	100	100	100	2,250
6	Mediciones Topográficas	175	100	10	100	100	100	40	40	40	40	40	40	825
7	Procesamiento y Elaboración de Planos	250	100	50	100	100	100	40	40	40	40	40	40	940
8	Aprobación Técnica de Planos	500	250	50	100	100	100	40	40	40	40	40	40	1,340
9	Validación y emisión de Resolución final del plano	100	200	400	150	150	150	60	60	60	60	60	60	1,510
10	Elaboración de Descripciones Técnicas	100	200	400	150	150	150	60	60	60	60	60	60	1,510
11	Escrituración de Actos Previos	15	25	250	150	150	150	60	60	60	60	60	60	1,100
12	Escrituración Individual	80	60	160	150	150	150	60	60	60	60	60	60	1,110
13	Mantenimiento Catastral	50	80	100	150	150	150	60	60	60	60	60	60	1,040
14	Inscripción de Documentos	300	150	120	300	300	300	120	120	120	120	120	120	2,190

Tabla 14. Metas Mensuales por Indicador. Proceso de Legalización MINEDUCYT

No	Indicadores	Ene	Feb	Mar	Abr	Mayo	Junio	Julio	Agosto	Sept.	Oct.	Nov.	Dic.	Total
1	Investigación Registral y Catastral		10	20	10	20	20	8	4	8	8	8	4	120
2	Informe Final del Diagnóstico / Calificación Jurídica		70	76	70	76	70	30	28	30	28	30	28	537
3	Aprobación Técnica de Planos			36	60	66	60	26	24	26	24	26	24	373
4	Elaboración de Descripciones Técnicas		20	48	48	48	48	19	19	19	19	19	19	327
5	Inscripción de Documentos		10	35	35	40	40	16	16	16	16	16	16	256

## 6. PLAZO

El plazo del presente Plan Anual Operativo como lo indica su nombre es de un año, contado desde del 3 de enero al 23 de diciembre de 2020.

## 7. RECURSOS FINANCIEROS

La asignación presupuestaria anual del Instituto de Legalización de la Propiedad para la ejecución es de \$1,450,000.00.

Para que el ILP pueda trabajar en procesos de legalización de cualquier Universo adicional, es necesario prever y proveer de los recursos financieros que permitan realizar las actividades que requieren los procesos de legalización correspondientes.

RUBROS DE AGRUPACION	FONDOS
	GOES Y RECURSOS CONVENIOS
REMUNERACIONES	\$1,210,573.77
BIENES Y SERVICIOS	\$207,526.56
GASTOS FINANCIEROS	\$18,700.00
INVERSION ACTIVO FIJO	\$15,200.00
TOTAL	\$1,450,000.00

Revisado por  
Lic. Ivonne de Portillo  
Gerente de Operaciones

Autorizado por  
Ing. David Ernesto Henríquez  
Director Ejecutivo